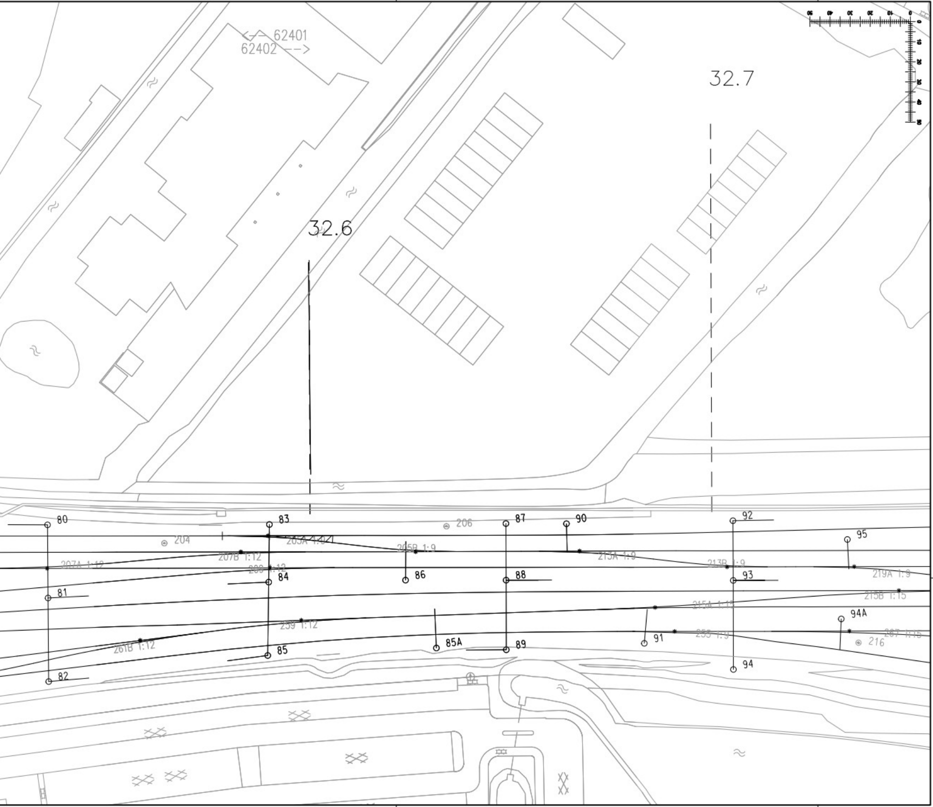
62401
62402
32.7
32.6
80
81
82
83
84
85
85A
86
87
88
89
90
91
92
93
94
94A
95
204
206
216
205A 1:9
205B 1:9
207A 1:12
207B 1:12
209 1:12
259 1:12
261B 1:12
213A 1:9
213B 1:9
215A 1:15
215B 1:15
219A 1:9
255 1:9
267 1:15
0
10
20
30
40
50

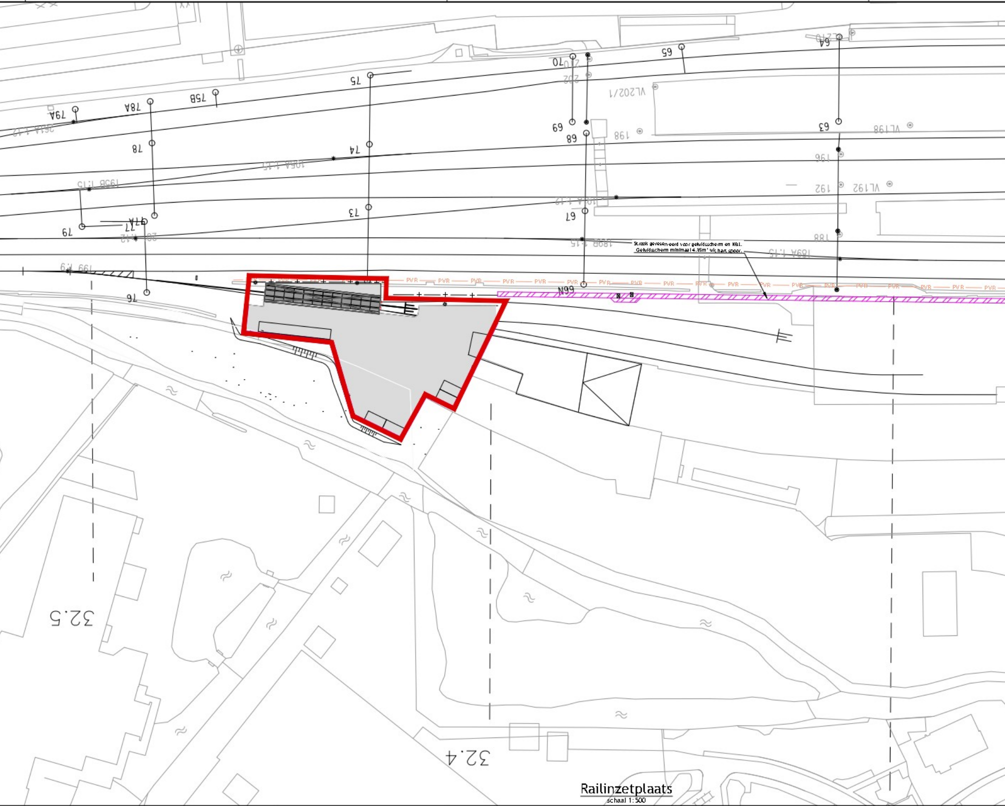
Strook gereserveerd voor geluidsscherm en K&L.
Geluidsscherm minimaal 4.95m' uit hart spoor.
PVR

Railinzetplaats

schaal 1:500

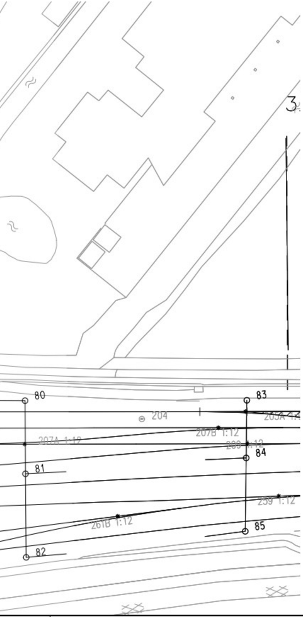
3
80
204
83
205A 1:
207B 1:12
207A 1:12
209 1:12
84
81
259 1:12
261B 1:12
85
82

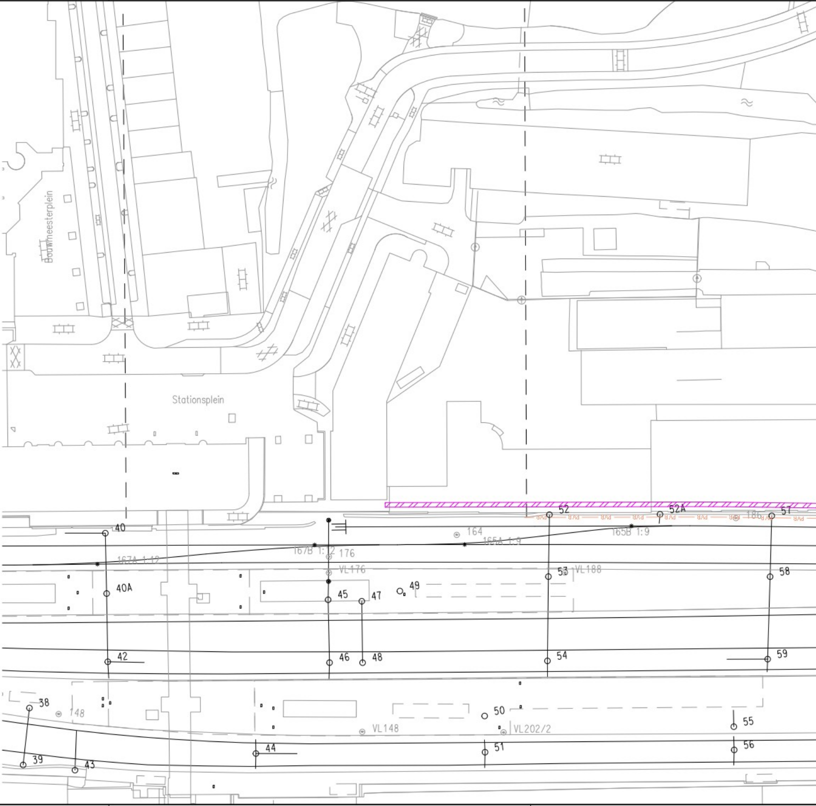
Bouwmeesterplein
Stationsplein
40
164
165A 1:9
165B 1:9
52
52A
186
57
PVB
167B 1:12
176
167A 1:12
VL176
53
VL188
58
40A
45
47
49
42
46
48
54
59
38
148
50
VL148
VL202/2
55
56
44
51
39
43

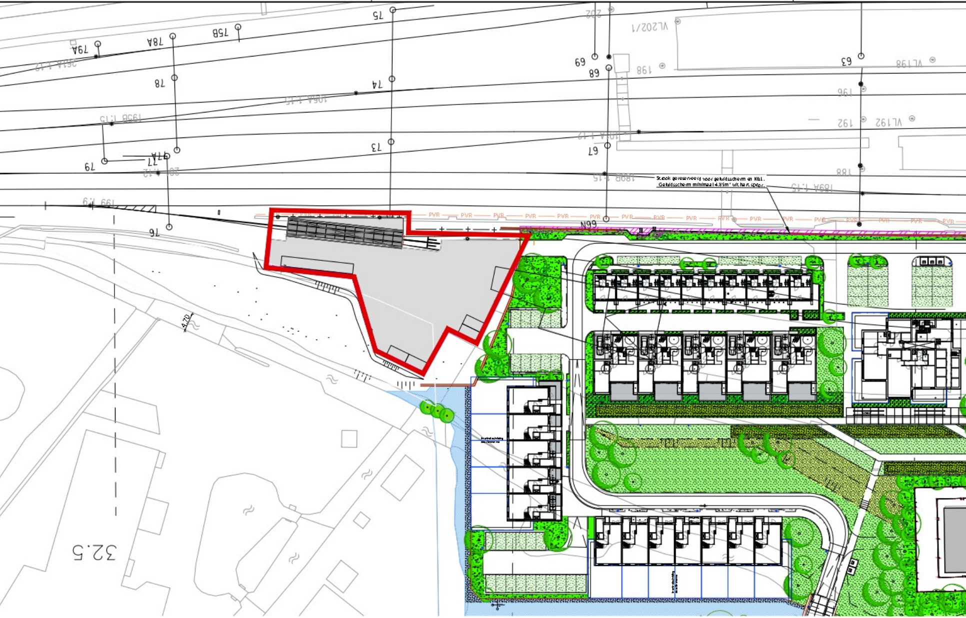
Strook gereserveerd voor geluidsscherm en K&L.
Geluidsscherm minimaal 4.85m¹ uit hart spoor.
PVR
32.5
4.70
79A
78A
75B
75
78
74
73
79
77A
76
69
68
67
63
198
196
192
188
VL202/1
VL198
VL192
N99

Railinzetplaats met

sc

- Overzicht plangebied: zie tekening LZZ
- Overzicht Railinzetplaats (RIP): zie tek
- Principedwarsprofielen: zie tekening L

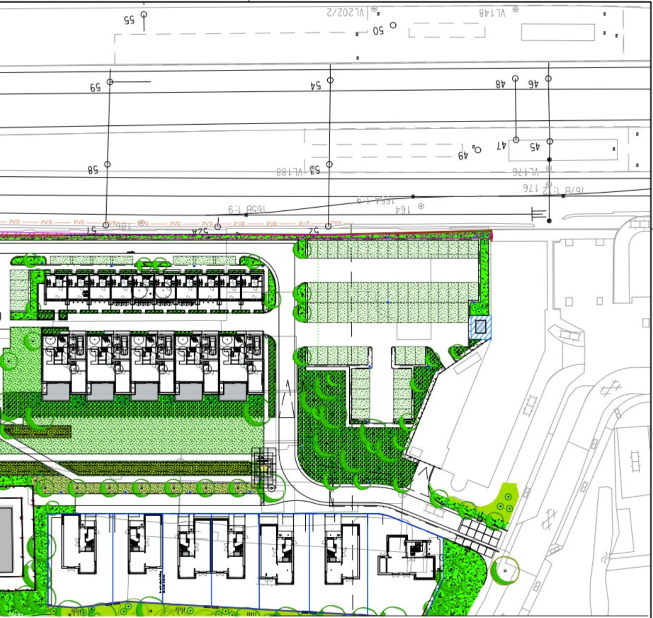
55
VL202/2
50
VL148
59
54
48
46
47
45
49
58
53
VL188
VL176
176
167B 1:2
165A 1:9
165B 1:9
164
PVR
57
52A
52

toekomstig plangebied

naal 1:500

▭ Ten behoeve van aanvraag omgevingsvergunning

023-V-01
ening L22023-V-02
22023-V-03

LOGITECH ADVISEURS INGENIEURS

Princenhof Park 14
Postbus 134
3970 AC Driebergen

030 6911977
info@logitech.nl
www.logitech.nl

opdrachtgever: ProRail

project: R-551900
Engineering verleggen K&L en RIP Lombok Gouda

onderwerp: T.b.v. aanvraag omgevingsvergunning

formaat: A3x8 ##/### schaal: 1:500 bestek:

fase: VOORONTWERP status: DEFINITIEF

	omschrijving	ontwerp		vrijgave
F		tek:		
		contr:		vrijg:
E		tek:		
		contr:		vrijg:
D		tek:		
		contr:		vrijg:
C		tek:		
		contr:		vrijg:
B		tek:		
		contr:		vrijg:
A	Eerste uitgave ja.d.h.v. L22023-V-15-E & 26-A	tek:	[redacted]	19-6-2023
		contr:		vrijg: vH

tekeningnr.: L22023-V-30 versie: A

© Logitech B.V.