

ZESDE TOCHTWEGGEVEL (NOORD-OOST)

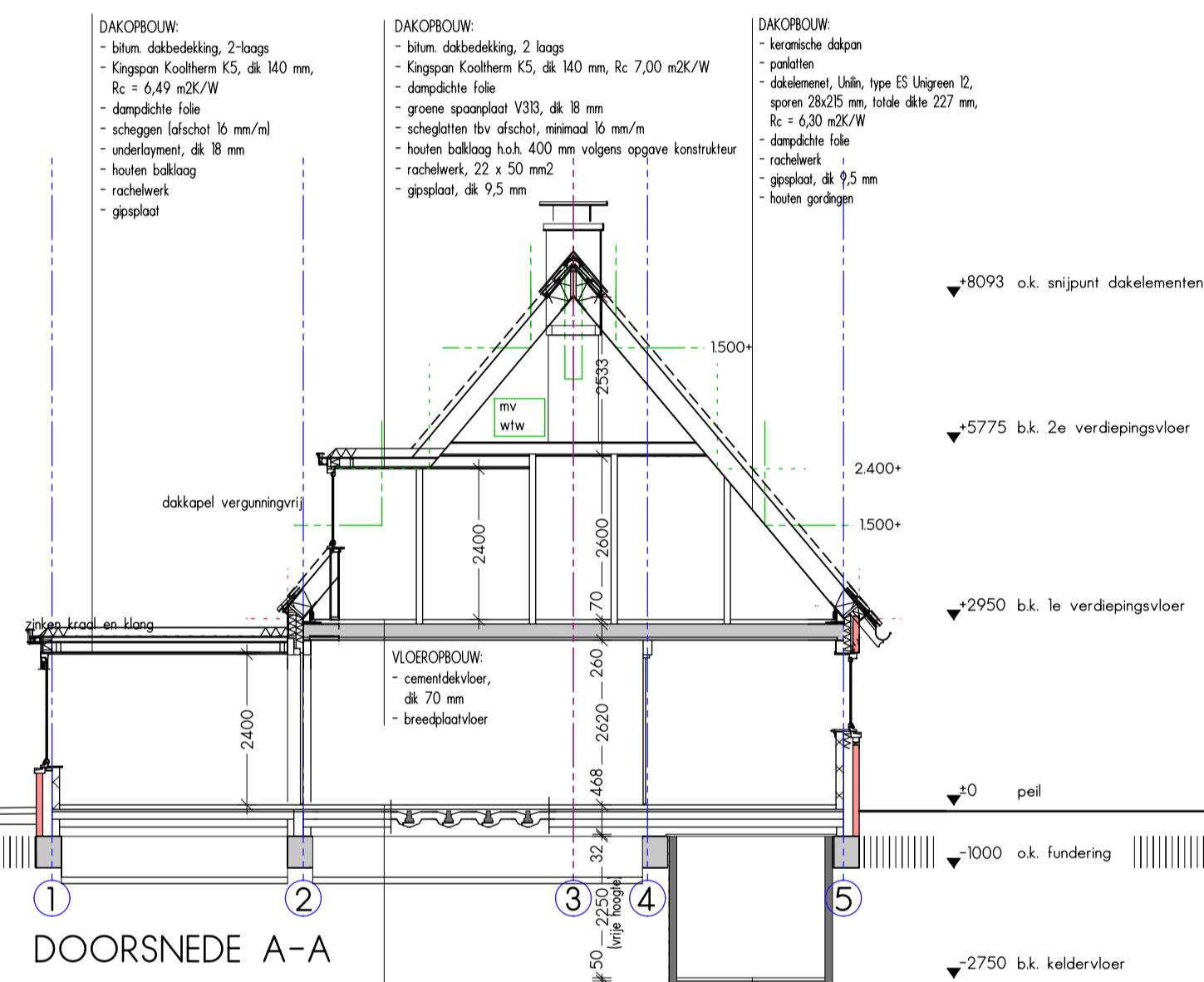

DOORSNEDEN A-A

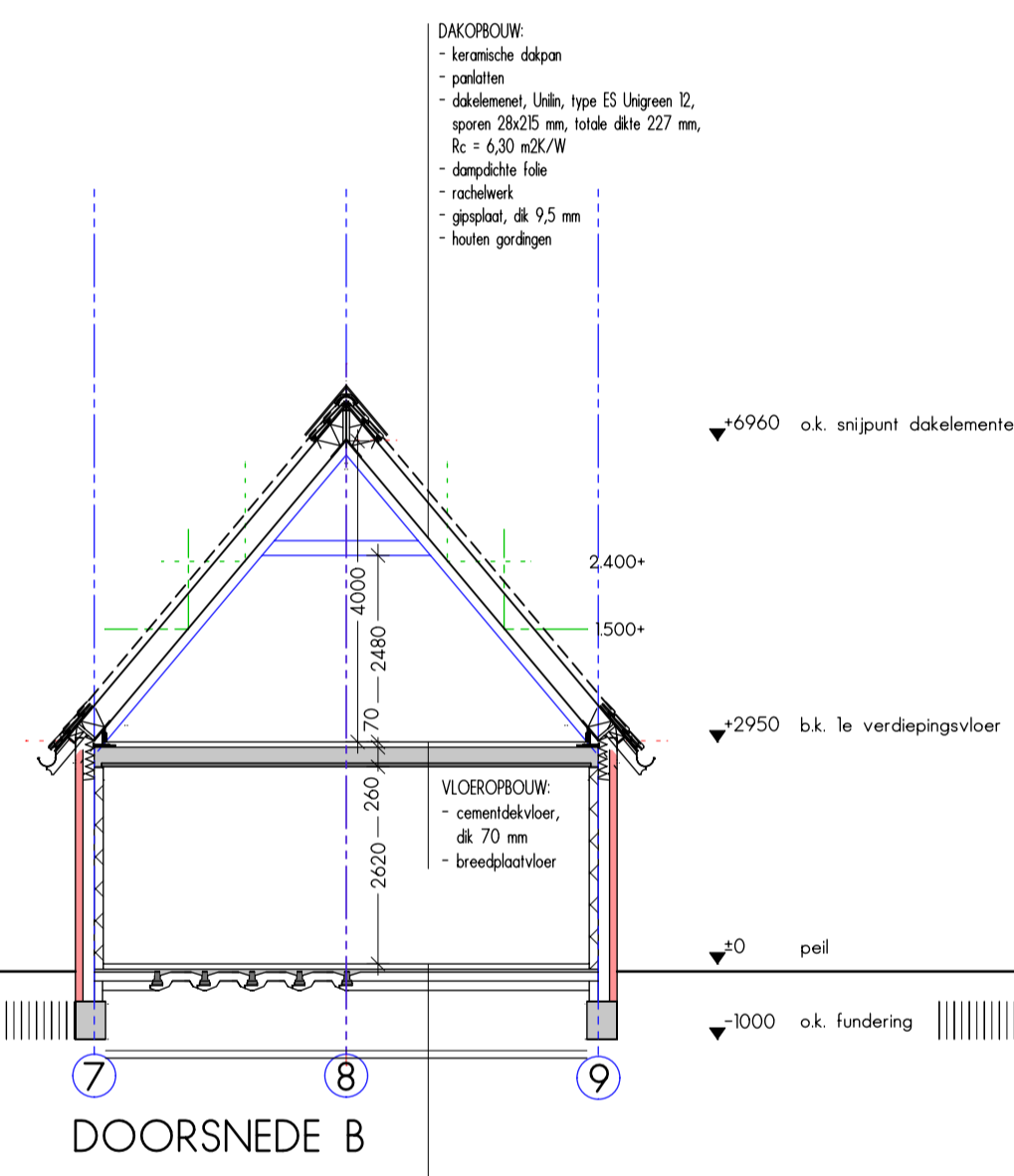

DOORSNEDEN B

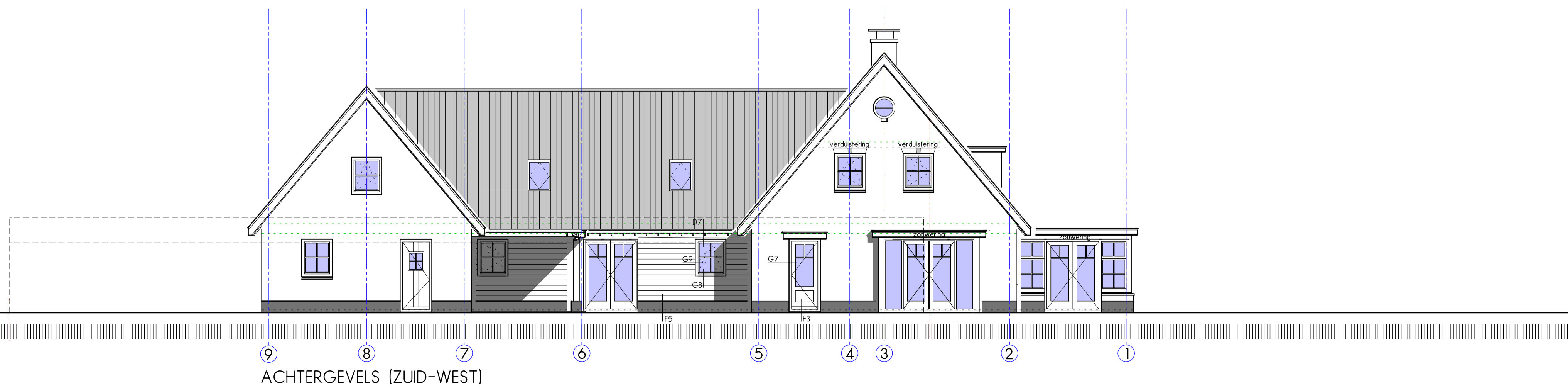

ACHTERGEVELS (ZUID-WEST)

KLEUR- EN MATERIAALPLAN

ONDERDEEL	MATERIAAL	KLEUR	EXTERIEUR
gevels woning	keramische steen		appelbloesem
voegwerk	teruggiggende voeg		creme
gevels bijgebouw	western red cedar, potdekselwerk		antraciet
plint	Belgisch Hardsteen		antraciet
kozijnen	mahonie	Boonstoppel 4040 (Benheimer creme)	
ramen	mahonie	RAL 7016 lijzer grijs	
deuren	mahonie	RAL 7016 lijzer grijs	
overhoofddeuren	staal	RAL 7016 lijzer grijs	
luiken	mahonie	RAL 7016 lijzer grijs	
glas	beglazing	blank	
raamdorpels	belgisch hardsteen		antraciet
kolommen	eiken, ruw		natuur
dakbedekking	keramische dakpan		blauw gesmoord
PV-panelen	glas		antraciet
schoorsteen	keramische steen		rood, geavanceerd
schoorsteenkap	smeedwerk		antraciet
wagen dakkapel	zink		zink
hemelwaterafvoer	zink		zink
goten	zinken mastgoot		zink
windveer	western red cedar	Boonstoppel 4040 (Benheimer creme)	
boeidelen	western red cedar	Boonstoppel 4040 (Benheimer creme)	



PROJECT :  
 vervangende nieuwbouw  
 woning en bedrijfsgebouwen  
 Zesde Tochtweg 4b en 4bis  
 2742 KR WADDINKVEEN

OPDRACHTGEVER :

ONDERDEEL :  
 kogevels en doorsneden  
 definitief ontwerp

DATUM : 15.11.2023

WIJZIGING :  
 A 23.11.2023 : voorkeur, Inrapente  
 dakbedekking  
 B :  
 C :  
 D :  
 E :  
 F :

SCHAAL : 1: 100  
 WERKNR. : 19.116  
 BLAD : 074

ATELIER VOOR BOUWKUNDE  
 VAN DER SMIT

BENEDENKERKSEWEG 131  
 2821 LC STOLWIJK  
 0182 34 27 87  
 KVK 65091752

INFO@VANDERSMIT.NL  
 WWW.VANDERSMIT.NL

ALLE WERKZAAMHEDEN WORDEN, TENZIJ UITDRUKKELIJK ANDERS OVEREENGEKOMEN, UITGEVOERD ONDER TOEGESPELDEHOED VAN DE NIEUWE REGELING 2011 RECHTSVERHOEDINGS OPDRACHTGEVER - ARCHITECT, INGENIEUR EN ADVISEUR OMR 2011. MET DAARIN OPGEGAVEN AANSPRUKELIJKHEIDSPERKINGEN EN EEN ABSTRAAL BEDING, ZOALS DEZE ZIJN GEDEPONEERD TER GRIFIE VAN DE RECHTBANK TE AMSTERDAM.

HET KOPIEEREN EN/OF TER BESCHIKING STELEN AAN DERDEN VAN DEZE TEKENING MAG ALLEEN NA SCHRIFTELIJKE TOESTEMMING VAN ATELIER VOOR BOUWKUNDE VAN DER SMIT