

DEFINITIEF

12 april 2024  
~~16 februari 2024~~

**Kattensingel2**  
**Verbouw Monument**

# Definitief Ontwerp

**Kattensingel 2**  
2801 CA Gouda

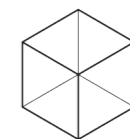

**BASSIE**  
ARCHITECTUUR  
& INTERIEUR

**LOCATIE**

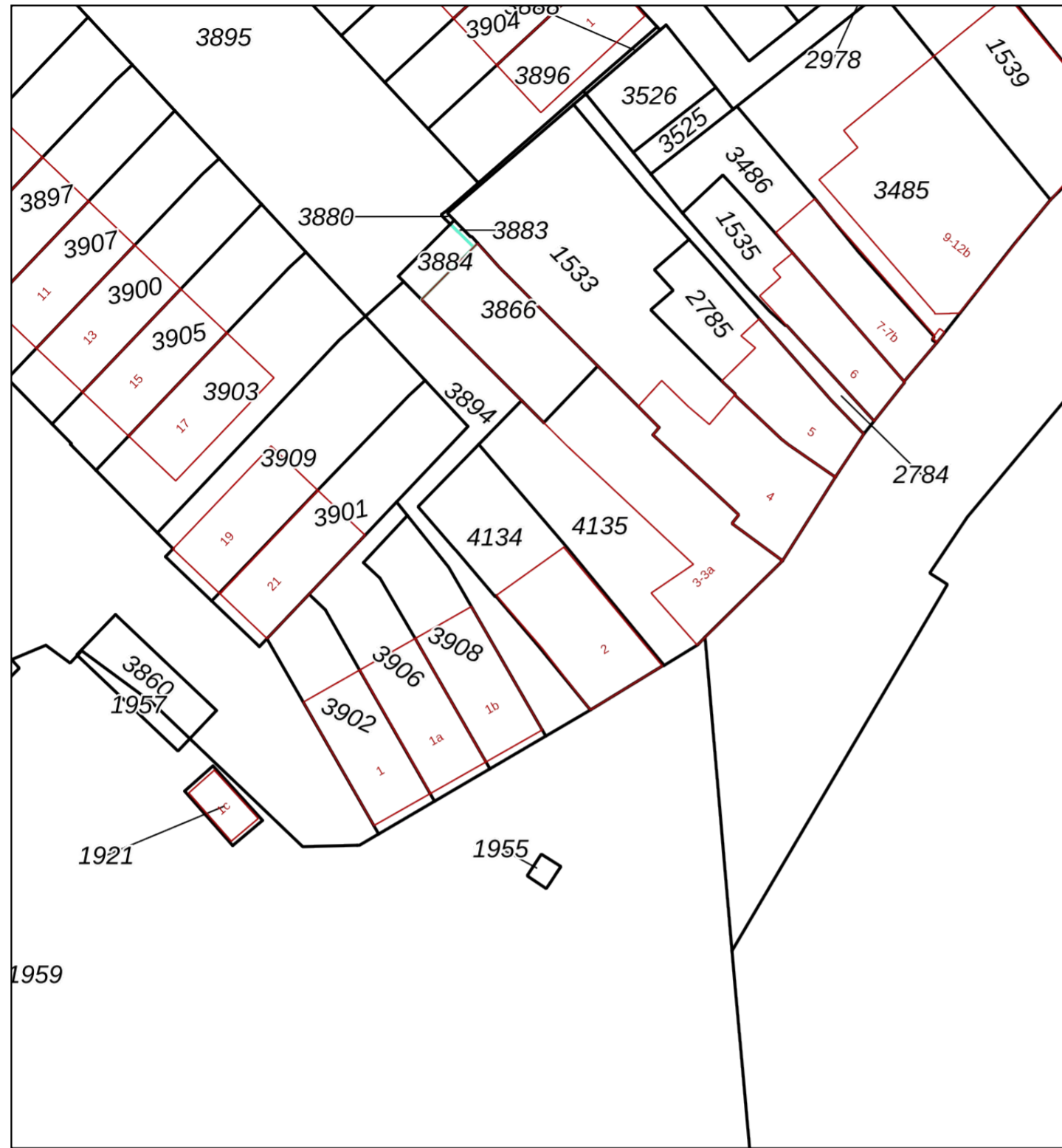

Gemeente:	Gouda (GDA01)	4134	Kadastrale grens met perceelnummer
Sectie:	H	24	Bebouwing met huisnummer
Perceelnummer:	4134		Voorlopige kadastrale grens
Kadastrale grootte:	197 m <sup>2</sup>		Administratieve kadastrale grens
Adres:	Onbekend		
Schaal:	1:500		

De kaart is noordgericht. Adresgegevens zijn geautomatiseerd gekoppeld. De kadastrale gegevens en de kaartlagen worden door het Kadaster en PDOK beschikbaar gesteld onder een CC BY 4.0-licentie. Geoloopt is niet gelieerd aan het Kadaster.

**AFMETINGEN & INHOUD**

VOLGENS NEN2580

Onderdeel	Nieuw	
<b>GO</b>	<b>Totaal</b>	<b>258 m2</b>
GO	Begane grond	86 m2
GO	Verdieping 01	86 m2
GO	Verdieping 02	86 m2
<b>VO</b>	<b>Totaal</b>	<b>205,5 m2</b>
VO	Begane grond	72,95 m2
VO	Verdieping 01	54,4 m2
VO	Verdieping 02	78,15 m2
<b>BVO</b>	<b>Totaal</b>	<b>349 m2</b>
BVO	Begane grond	103 m2
BVO	Verdieping 01	103 m2
BVO	Verdieping 02	103 m2
BVO	Vliering	40 m2
<b>INHOUD BRUTO</b>	<b>Totaal</b>	<b>900 m3</b>
<b>NETTO VLOEROPPERVLAK</b>		
<b>0.00</b>	<b>Begane grond (ruimten)</b>	<b>83,7 m2</b>
0.01	Hal	8,45 m2
0.02	Toilet	1,4 m2
0.03	Meterkast	0,9 m2
0.04	Berging	0 m2
VR 0.10	Woonkamer	26,9 m2
VR 0.11	Keuken	28,5 m2
VR 0.12	Kantoor	17,55 m2
<b>1.00</b>	<b>Verdieping 01 (ruimten)</b>	<b>80,5 m2</b>
1.01	Overloop	16,5 m2
1.02	Badkamer 01	5,25 m2
1.03	Badkamer 02	4,35 m2
1.04	Toilet	1,7 m2
VR 1.10	Slaapkamer 01	17 m2
VR 1.11	Slaapkamer 02	26 m2
VR 1.12	Werkkamer	11,4 m2
<b>2.00</b>	<b>Verdieping 02 (ruimten)</b>	<b>82,95 m2</b>
2.01	Overloop	1,4 m2
2.02	Toilet	1,4 m2
2.03	Berging	2 m2
VR 2.10	Woonkamer	49,4 m2
VR 2.11	Keuken	28,75 m2

Adres architect  
 Jacob van Lennepkade 11  
 2802 LG Gouda  
 085 004 1600  
 info@bassiearchitectuur.nl

Project locatie  
**Kattensingel 2**  
 2801 CA Gouda

Project  
**Kattensingel2**  
**Verbouw Monument**

Project Status  
**Definitief Ontwerp**

Layout naam  
**Informatie**

Modellieur:	Formaat	
	<b>A2</b>	
Controleur:	Datum:	Status
	<b>20-12-2023</b>	
Schaal	Revisie 01	Revisie 02
<b>1:1</b>	<b>06-02-2024</b>	<b>16-02-2024</b>
Layout ID	Revisie 03	Werknummer:
<b>DO-DO.2</b>	<b>12-04-2024</b>	<b>406</b>

PROJECT

# Kattensingel2 Verbouw Monument

Project locatie  
**Kattensingel 2**  
2801 CA Gouda

## TOELICHTING

### Toelichting | verbouw rijksmonument

Het bestaande rijksmonument 343338 ondergaat een interne verbouwing. De woning krijgt een verdeling in twee leefruimtes met eigen badkamer en keuken. De trap wordt verplaatst en er worden een aantal voorzetramen geplaatst. De authentieke stijl van het pand blijft hierbij behouden

### Gebruik

De functie van de woning is wonen, dit blijft ongewijzigd

### Daglicht

Het daglicht dient te voldoen aan de normen van de NEN2057\_2011.

### Isolatie | Kozijnen & glas

De bestaande kozijnen zijn uitgevoerd in hardhout met enkel glas, en zijn voorzien van een isolerende folie

De kleine ramen aan de rechter gevel zijn voorzien van dubbele beglazing, deze blijven ongewijzigd

Twee voorzetwanden op de eerste verdieping worden voorzien van voorzetramen, geplaatst in de voorzetwand. Dit wordt uitgevoerd op een manier waarop het geen impact heeft op de uitstraling van de woning, zie details

Het glas in de voorzetramen worden uitgevoerd in HR++ glas. U-waarde: 1,2.

### Isolatie | Gevels & daken

Het bestaande sporen dak is bij de vorige verbouwing verduurzaamd.

De buitenwanden van de woning zijn voorzien van voorzetwanden, op de plek waar geen voorzetwand is komt een voorzetwand.

De wand op de eerste verdieping wordt uitgevoerd met een R0-waarde van 3,33 m2WK

### Verwarmingsinstallatie

De verwarmingslichamen, leidingen etc dienen aangesloten te worden volgens de normen van NEN3028.

De woning is voorzien van een CV-ketel

De verblijfsruimtes worden verwarmd doormiddel van de bestaande radiatoren, posities zijn ingetekend

### Bouwkundig/Constructie

De bestaande constructie blijft gehandhaafd.

De bestaande begane grondvloer is uitgevoerd in beton, dit blijft ongewijzigd

De verdiepingvloeren zijn uitgevoerd in houtenbalken met hierop bestaande houten vloerdelen, dit blijft ongewijzigd

De buitengevels zijn opgebouwd in metselwerk en zijn voorzien van een HSB voorzetwand met gips afwerking, dit blijft ongewijzigd

Er wordt aan 1e zijde een voorzetwand bijgeplaatst t.b.v. nisolatie van de woning. De opbouw is HSB met gipsplaten, en dampremmende folie t.b.v. de controle van de vochtbalans.

De lichte scheiding binnenwanden worden uitgevoerd in HSB en voorzien van gipsplaten.

Het bestaande dak is een springenkap.

Het bestaande dak is voorzien van isolatie

Ongedierde wordt tegengegaan doormiddel het toepassen voor de desbetreffende roosters, maximale opening 10mm.

Aan de achterzijde wordt een plantenbak geplaatst. In dezelfde afwerking als de achtergevel.

De zijgevel van de achtertuin wordt verhoogd. Gelijke afwerking aan bestaand, gestuct.

De zijgevel van de achtertuin wordt verhoogd. Gelijke afwerking aan bestaand, gestuct.

De zijgevel van de achtertuin wordt verhoogd. Gelijke afwerking aan bestaand, gestuct.

### Hemelwaterafvoer

Bestaande HWA's blijven ongewijzigd.

### Gevelafwerking

Het rijksmonument dient door schade opnieuw gestuct te worden aan de buitenzijde. Kleur, afwerking gelijk als bestaand.

Er worden geen nieuwe geveldeurvoeren gemaakt. De bestaande gevelroosters (4 stuks) blijven gehandhaafd.

### Kozijnen

De bestaande buiten kozijnen van de woning blijven ongewijzigd

Op de begane grond komt een stalen dubbele deur

Voor 8 tal ramen worden voorzetramen geplaatst aan de binnenzijde. Hierbij worden de 'originele' ramen niet aangepast, en daarmee ongewijzigd. De voorzetramen vallen achter de zichtlijnen, daarmee blijft de uitstraling van de buitenzijde gelijk en sterk.

### Dakramen

De dakramen in het bestaande dak van de woning blijven ongewijzigd

### Elektra

De elektra aansluitingen/opbouw/etc dient te voldoen aan de norm NEN1010.

De meterkast blijft ongewijzigd.

De bestaande kabelgoten met stopcontacten en data worden verwijderd. De elektra en data wordt verwerkt in een MDF kabel plint.

### Vrije hoogte

De verblijfsruimte hebben een minimale vrijtehoogte van 2400mm, aangegeven in de tekeningen, bestaande bouw.

### Vrije doorgangen

Alle deurdoorgangen, en gangen hebben een minimale vrije doorgang van 850mm. Aangegeven in de tekeningen.

### Hoogteverschil - 1.01 Vliering

Hoogteverschil is groter dan 1m. Hierbij wordt een hekwerk toegepast boven het verschil van 1m. Het hekwerk is niet demontabel.

### Trap

De trappen voldoen aan de geldende eisen van het bouwbesluit.

De bestaande trappen blijven behouden.

De trap naar de tweede verdieping wordt verplaatst en tussen de bestaande vloerbalken geplaatst. De trap wordt dichtgezet door middel van een lichte scheidingselement

Rondom het trapgat dient er valbeveiliging (hoogte>1m) voorzien te zijn, met hoogte van min. 1000mm.

### Energie prestaties

Er is geen energieprestatie eis waar aan gehouden dient te worden volgens het bouwbesluit, als het gaat over vergroting van het bouwwerk.

### Ventilatie

Het ventilatiesysteem dient te voldoen aan de normen en eisen van de NEN1087.

De woning wordt voorzien van een WTW-unit, deze wordt geplaatst op de vliering met 2 x (toevoer en uitblaas) een doorvoer door het dak via een dakpans uitlaat. Type Renson design dakdoorvoer - of gelijkwaardig.

In de verblijfsruimtes worden mechanisch geventileerd (toevoer) d.m.v. de WTW-unit.

De afzuiging van de woning vindt plaats in de natte ruimten, resp. badkamer, toilet en keuken.

De keukens, badkamers en toilet ruimtes worden geventileerd door middel van mechanische afzuiging via de WTW-unit

De toilet op de begane grond wordt geventileerd d.m.v. mechanische ventilatie - via de bestaande gevelsparing.

### Inbraakwerendheid

De kozijnen/deuren voldoen aan de normen en eisen van de NEN5096.

### Brandwerendheid

De hoofddragconstructie heeft geen brandwerende eis.

### Bouwbesluit

De woning voldoet aan het bouwbesluit 2012 met betrekking tot geldende eisen.

### Rookmelders

De woning wordt voorzien van rookmelders, volgens de NEN2555.

### Energie-opwekking

Op het dak aan de noord-oost-zijde, worden 13x PV-panelen 1692 x 1029 mm gepositioneerd (380WP per paneel) - 4940 WP totaal

Op het schuurdak aan de zuid-west-zijde, worden 3x PV-panelen 1692 x 1029 mm gepositioneerd (380WP per paneel) - 1140 WP totaal

Alle zonnepanelen worden uitgevoerd als All-Black zonnepanelen.

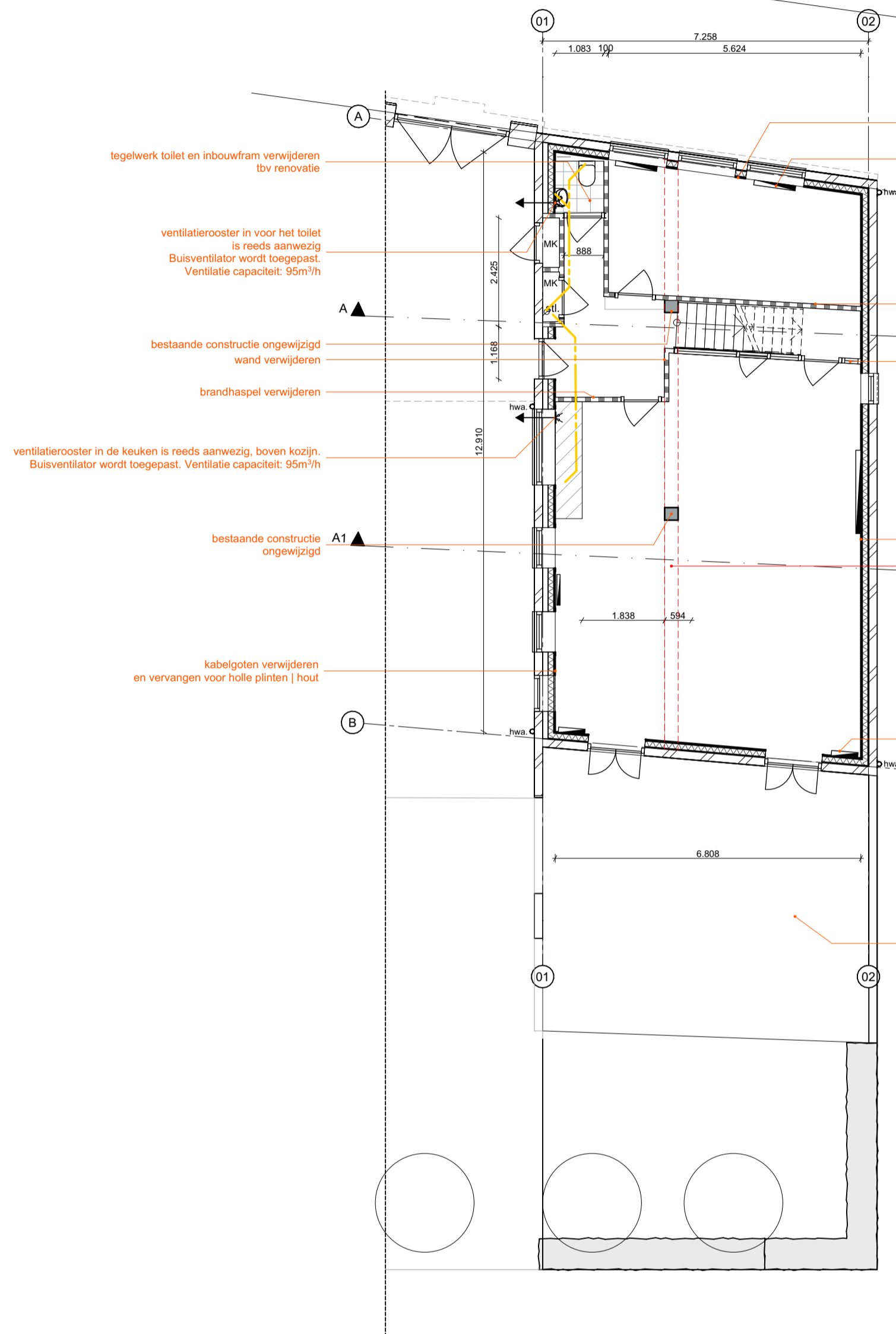

01 Bestaande toestand

Begane grond  
1:100

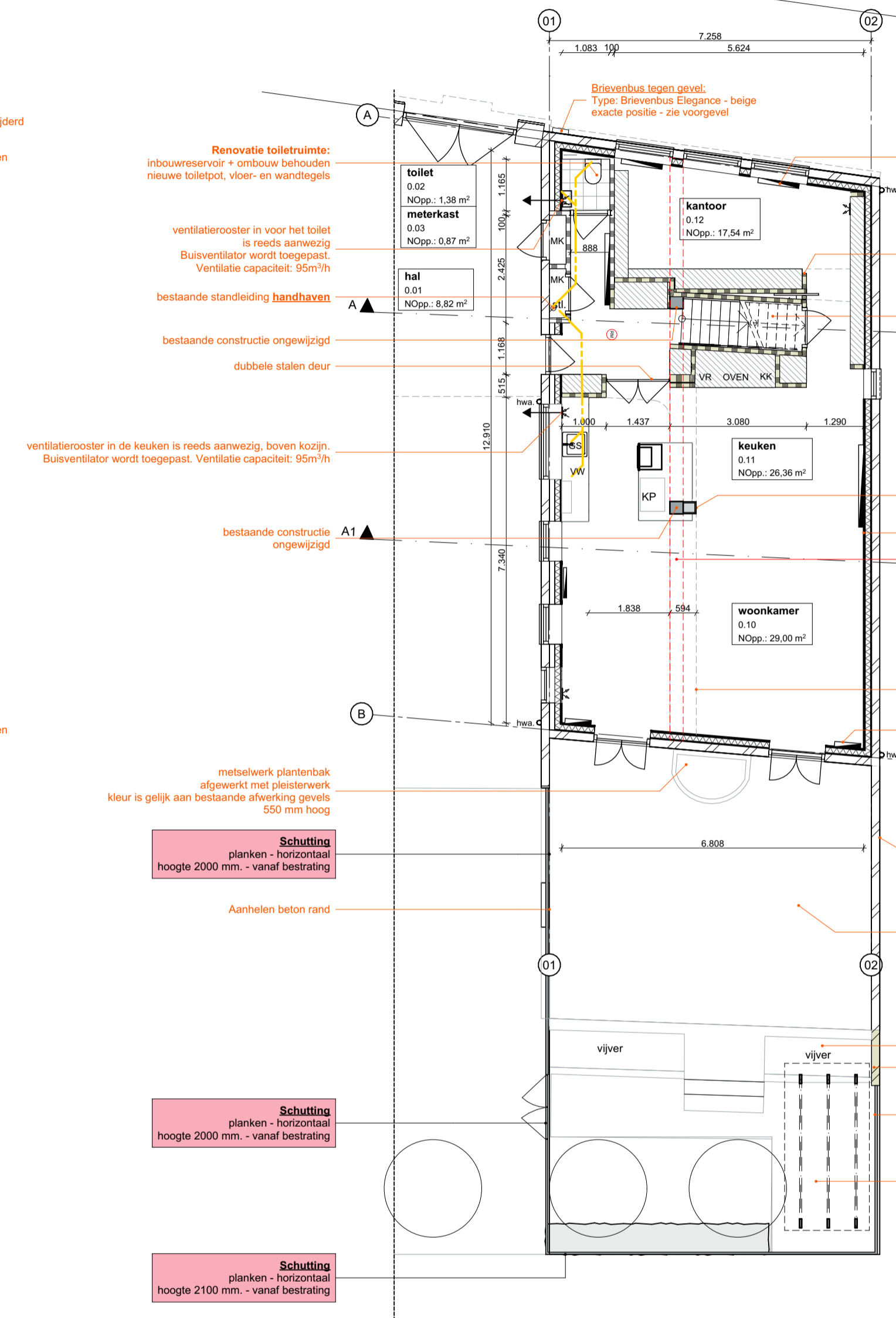

05 Nieuwe toestand

Begane grond  
1:100

V.O.C.  
Volgens Opvang Constructeur

LET OP: bestaand werk. Alle maten dienen in het werk gecontroleerd en ingemeten te worden alvorens met het werk begonnen wordt of onderdelen besteld worden.

**BASSIE**  
ARCHITECTUUR & INTERIEUR

Adres architect  
Jacob van Lennepkade 11  
2802 LG Gouda  
085 004 1600  
info@bassiearchitectuur.nl

Project locatie  
**Kattensingel 2**  
2801 CA Gouda

Project Status  
**Definitief Ontwerp**

Layout naam  
**Plattegronden**

Modelleur	Formaat
	<b>A1</b>
Controleur	Datum
	<b>20-12-2023</b>
Schaal	Revisie 01
<b>1:100</b>	<b>06-02-2024</b>
Layout ID	Revisie 02
<b>DO-DO.3</b>	<b>12-04-2024</b>
	Revisie 03
	<b>12-04-2024</b>
	Werknummer:
	<b>406</b>

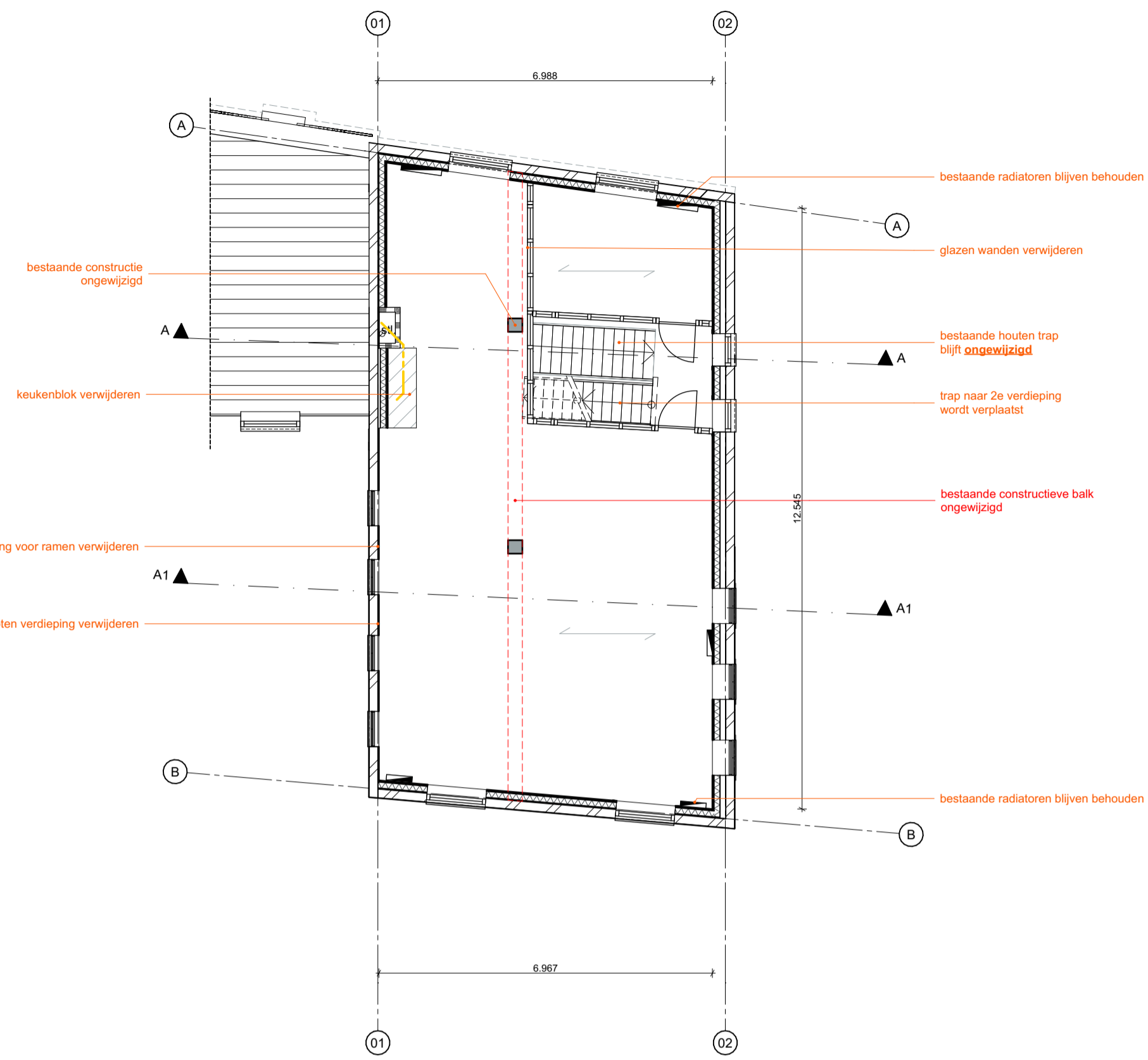

01 Bestaande toestand  
1e verdieping  
1:100

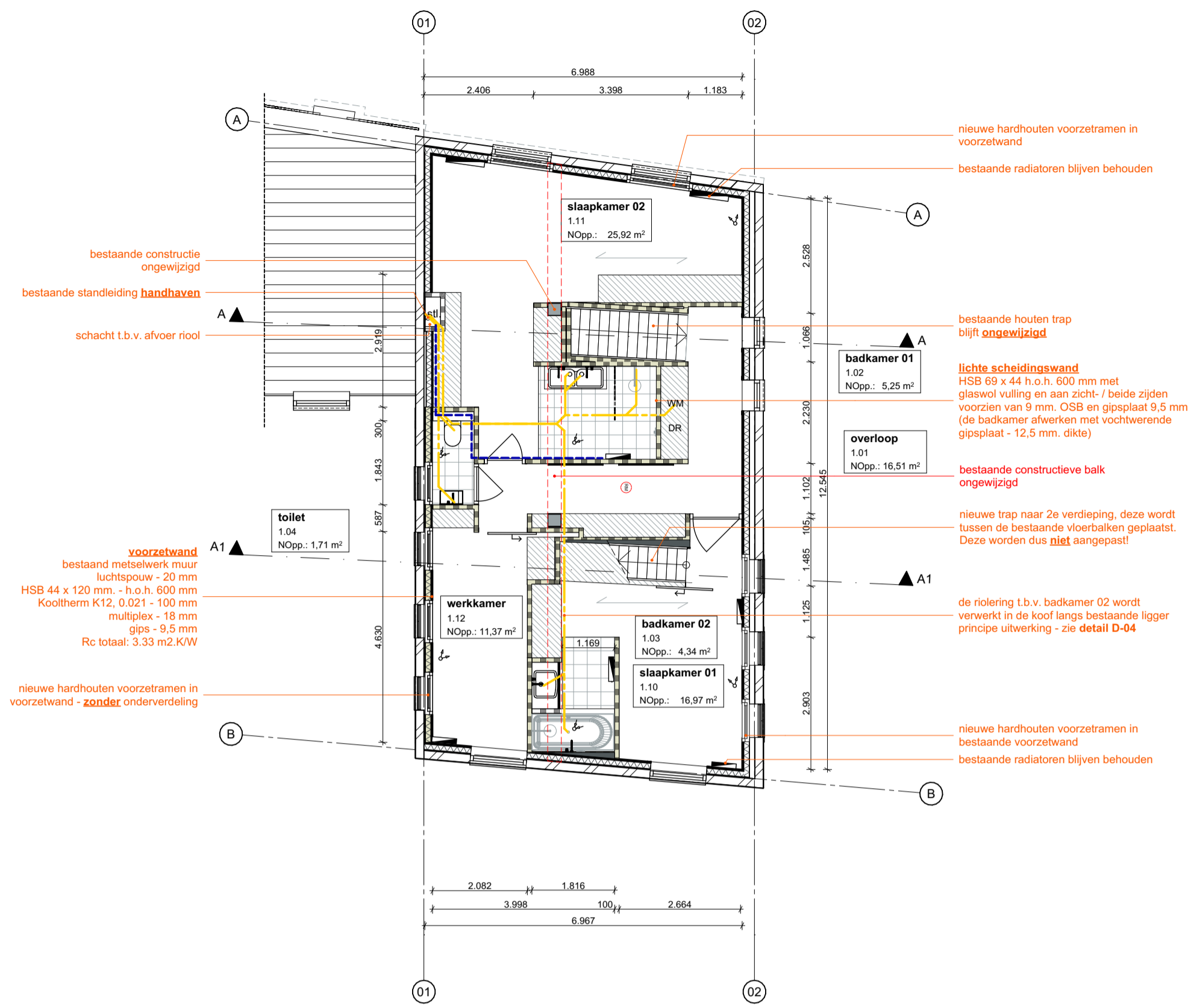

05 Nieuwe toestand  
1e verdieping  
1:100

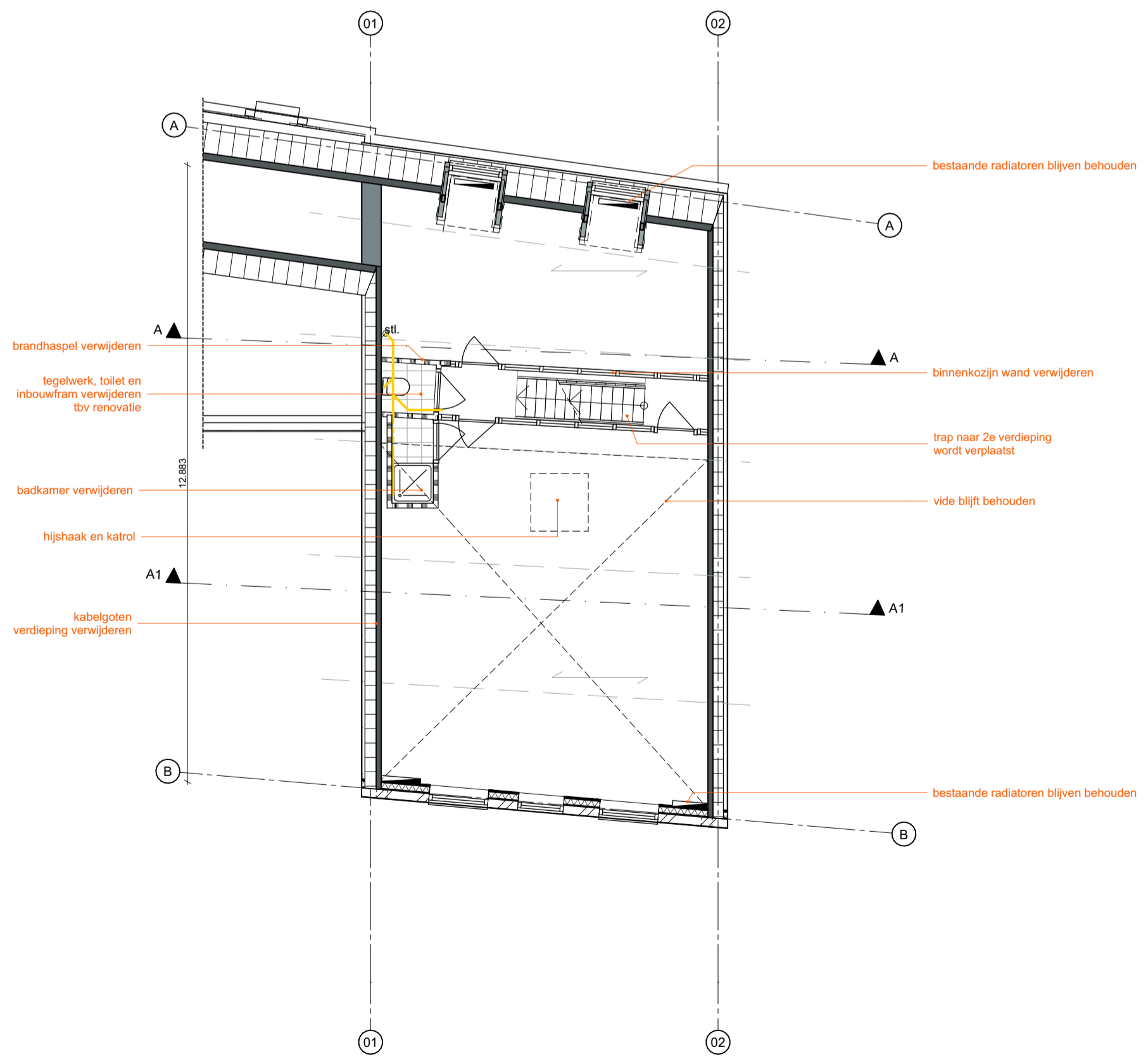

01 Bestaande toestand  
2e verdieping  
1:100

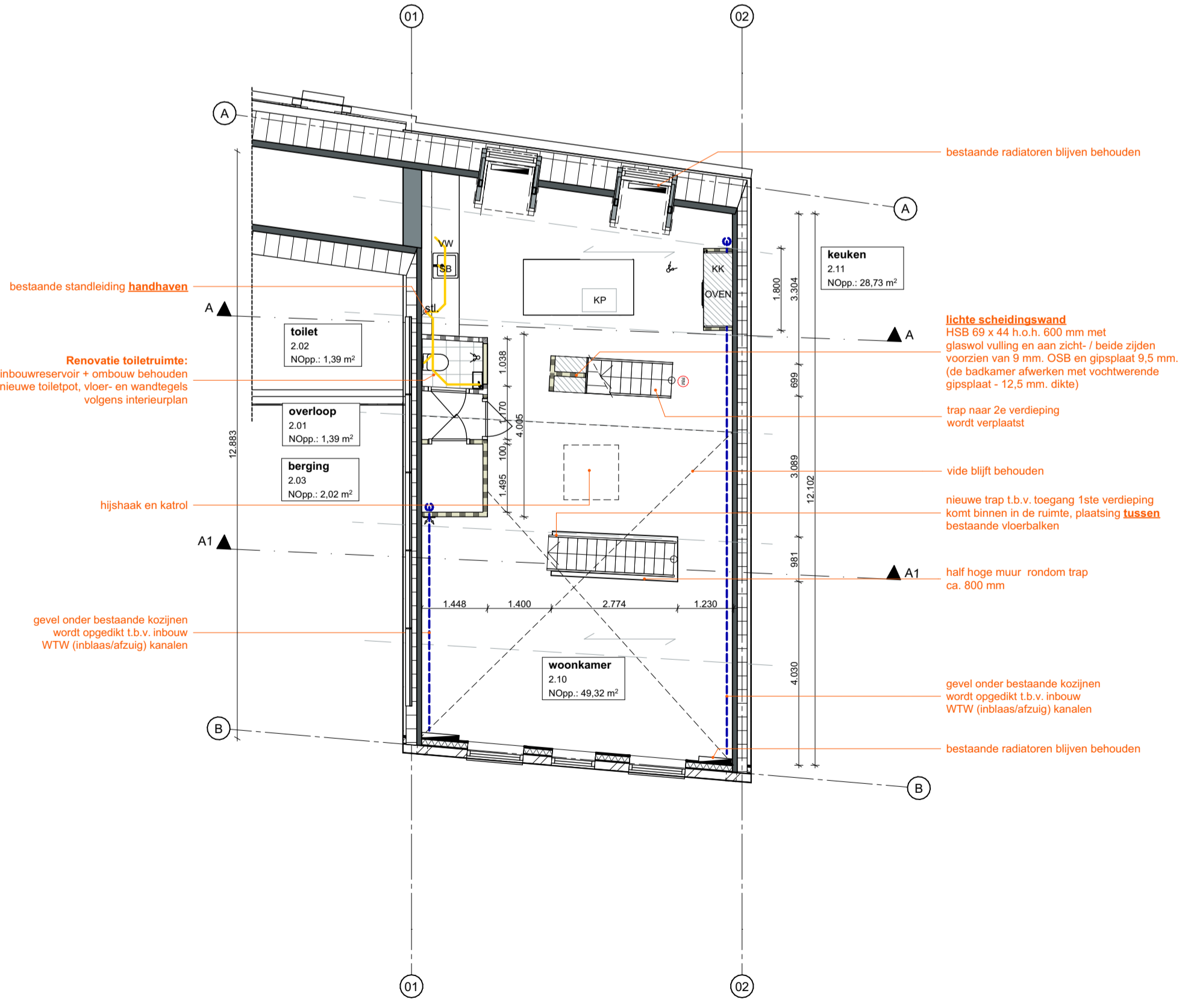

05 Nieuwe toestand  
2e verdieping  
1:100



Adres architect  
Jacob van Lennepkade 11  
2802 LG Gouda  
085 004 1600  
info@bassiearchitectuur.nl

Project locatie  
Kattensingel 2  
2801 CA Gouda

Project  
Kattensingel2  
Verbouw Monument

Project Status  
Definitief Ontwerp

Layout naam  
Plattegronden

Modelleur: [Redacted] Formaat  
A1

Controleur: [Redacted] Datum:  
20-12-2023 Status

Schaal  
1:100 Revisie 01  
06-02-2024 Revisie 02  
16-02-2024

Layout ID  
DO-DO.4 Revisie 03  
12-04-2024 Werknummer:  
406

V.O.C.  
Volgens Opvang Constructeur

LET OP: bestaand werk. Alle maten dienen in het werk gecontroleerd en ingemeten te worden alvorens met het werk begonnen wordt of onderdelen besteld worden.

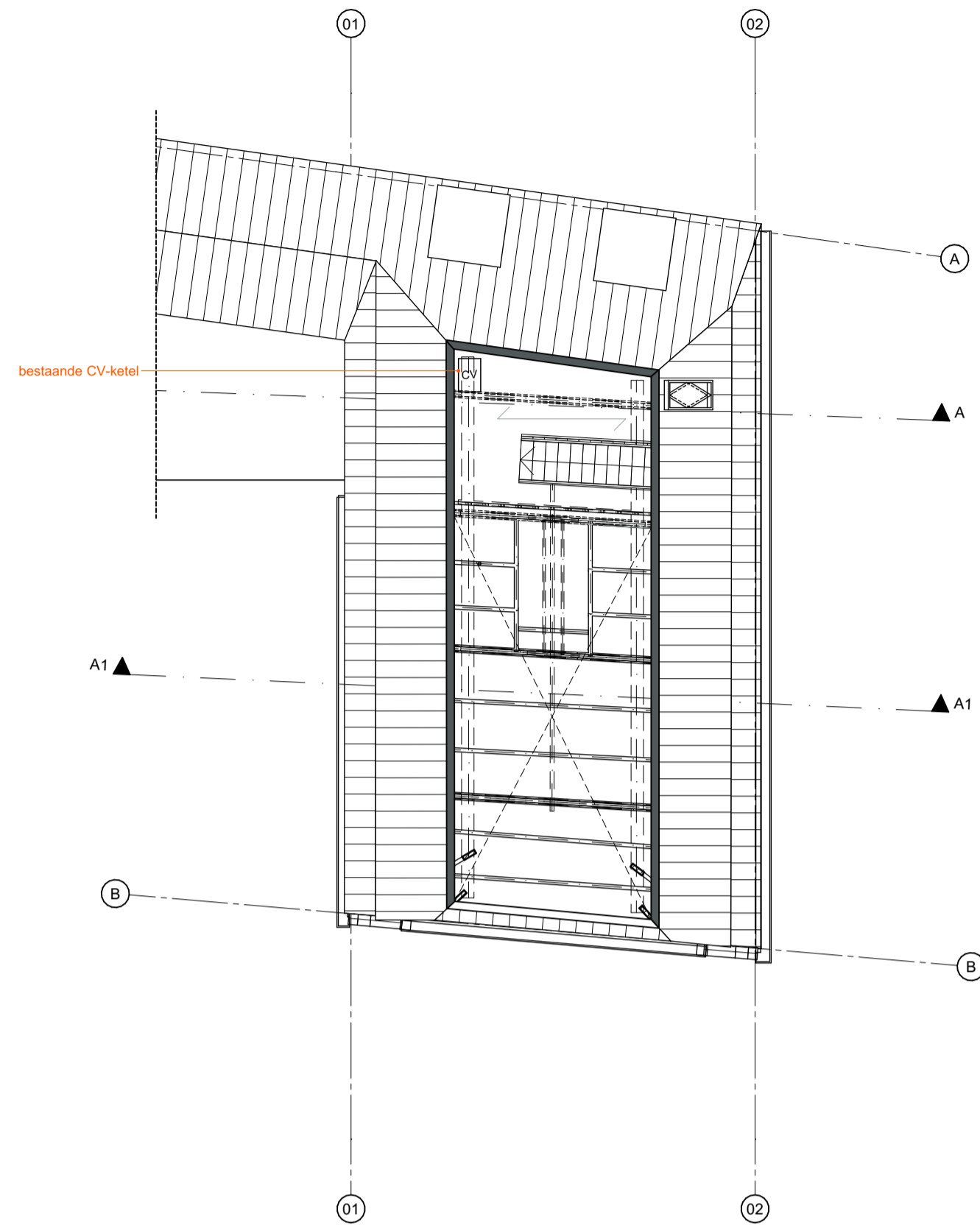

01 Bestaande toestand  
Vliering  
1:100

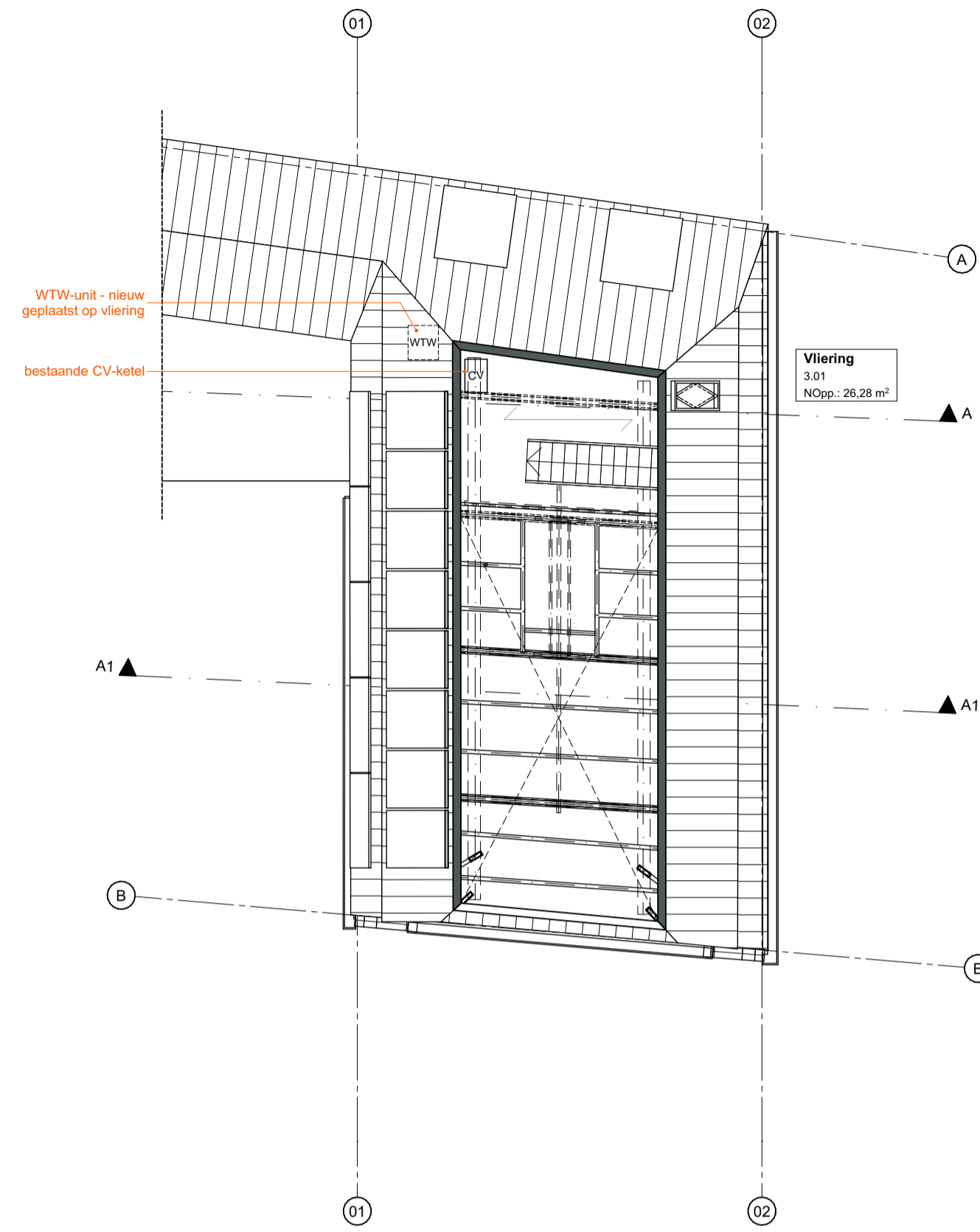

05 Nieuwe toestand  
Vliering  
1:100

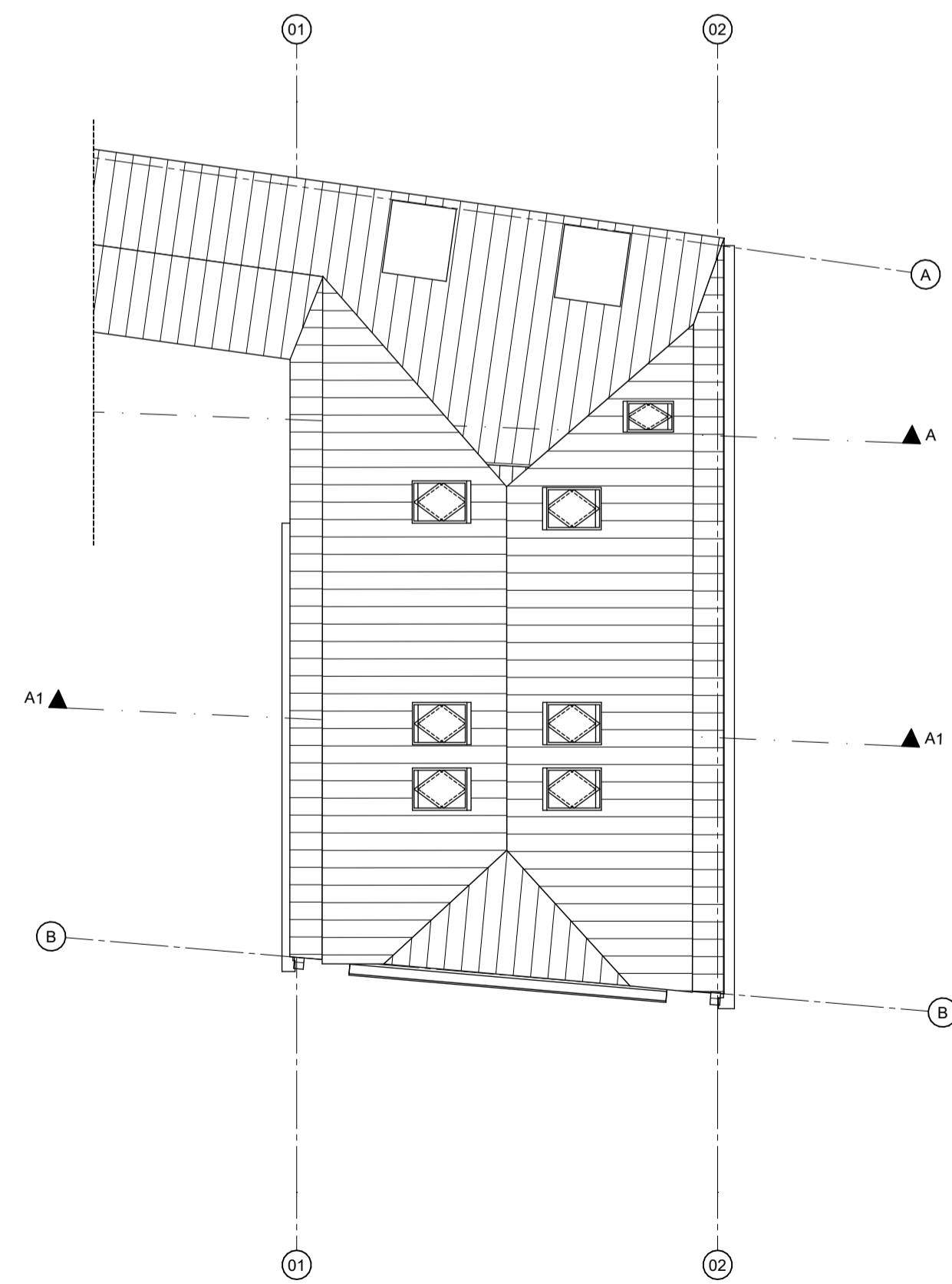

01 Bestaande toestand  
Dak  
1:100

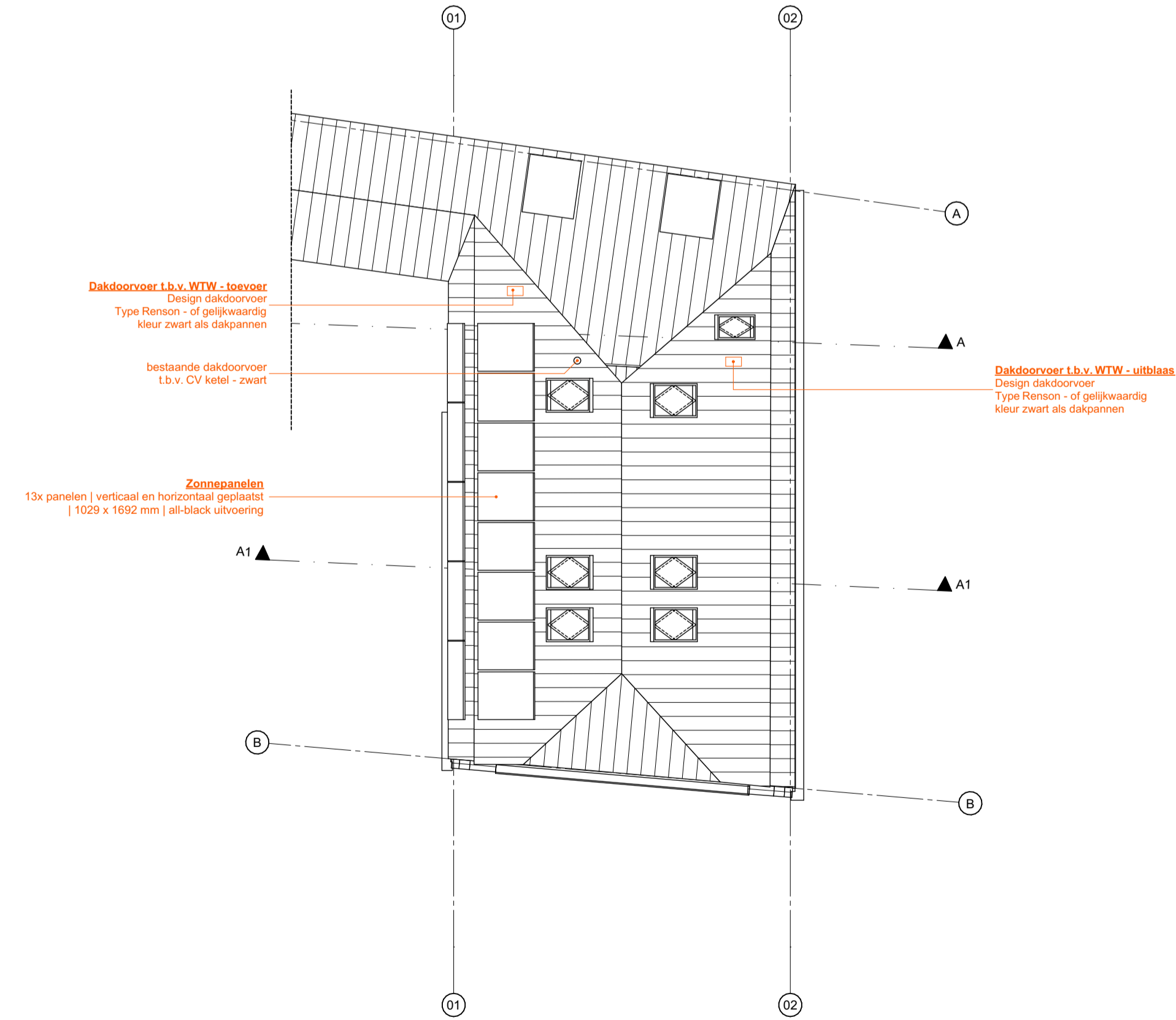

05 Nieuwe toestand  
Dak  
1:100

V.O.C.  
Volgens Opgave Constructeur

LET OP: bestaand werk. Alle maten dienen in het werk gecontroleerd en ingemeten te worden alvorens met het werk begonnen wordt of onderdelen besteld worden.



01 Bestaande toestand  
Rechtergevel  
1:100



05 Nieuwe toestand  
Rechtergevel  
1:100



01 Bestaande toestand  
Voorgevel  
1:100



05 Nieuwe toestand  
Voorgevel  
1:100



Adres architect  
Jacob van Lennepkade 11  
2802 LG Gouda  
085 004 1600  
info@bassiearchitectuur.nl

Project locatie  
Kattensingel 2  
2801 CA Gouda

Project  
Kattensingel2  
Verbouw Monument

Project Status  
Definitief Ontwerp

Layout naam  
Gevens

Modelleur:	Formaat
██████████	A1

Controleur:	Datum:	Status
██████████	20-12-2023	

Schaal:	Revisie 01	Revisie 02
1:100	06-02-2024	16-02-2024

Layout ID	Revisie 03	Werknummer:
DO-DO.6	12-04-2024	406

V.O.C.  
Volgens Opgave Constructeur

LET OP: bestaand werk. Alle maten dienen in het werk gecontroleerd en ingemeten te worden alvorens met het werk begonnen wordt of onderdelen besteld worden.



01 Bestaande toestand  
Linkergevel  
1:100

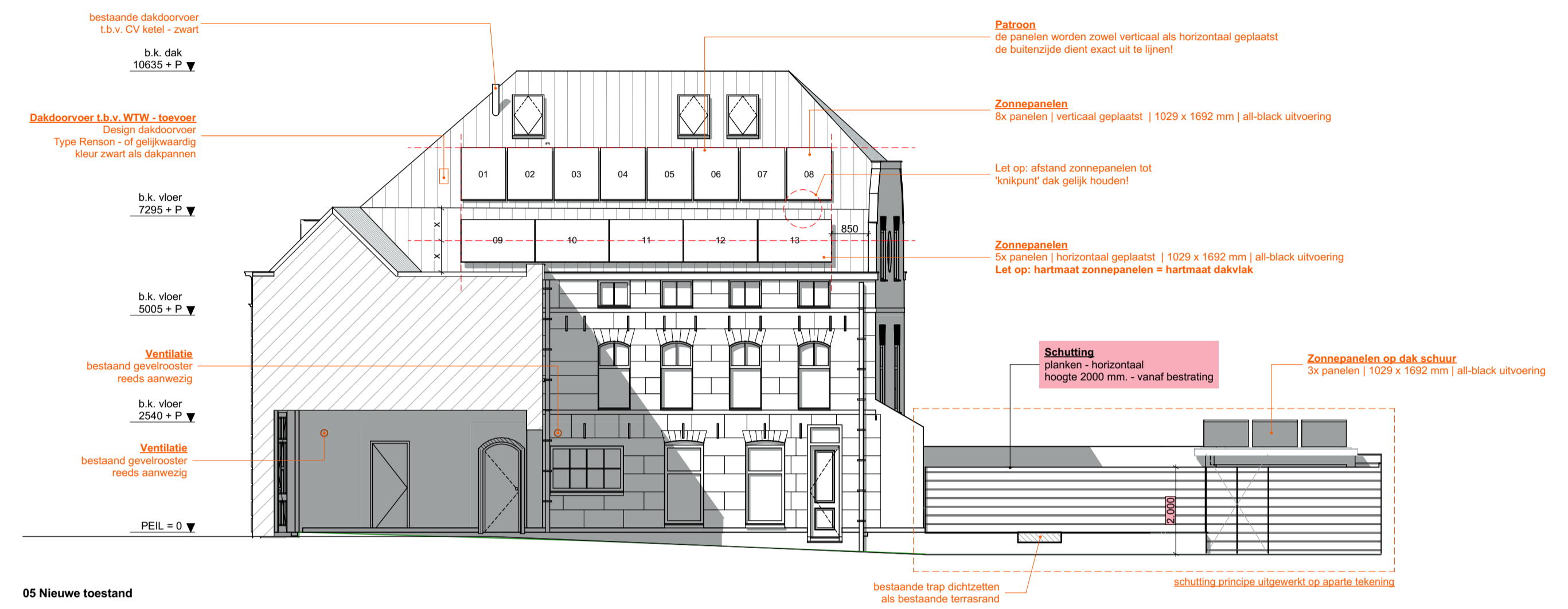

05 Nieuwe toestand  
Linkergevel  
1:100



01 Bestaande toestand  
Achtergevel  
1:100

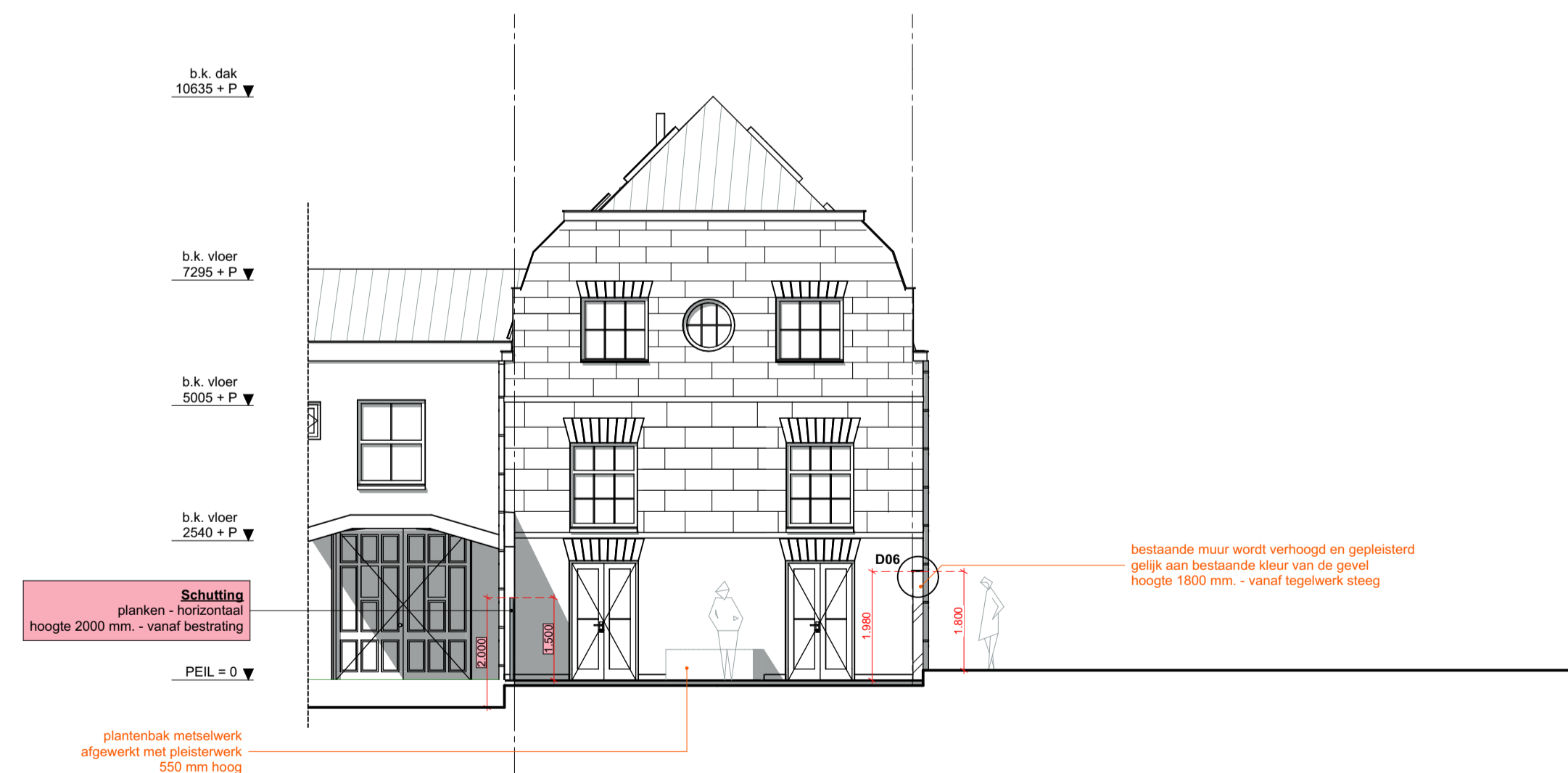

05 Nieuwe toestand  
Achtergevel  
1:100



Adres architect  
Jacob van Lennepkade 11  
2802 LG Gouda  
085 004 1600  
info@bassiearchitectuur.nl

Project locatie  
Kattensingel 2  
2801 CA Gouda

Project  
**Kattensingel2**  
Verbouw Monument

Project Status  
**Definitief Ontwerp**

Layout naam  
**Gevels**

Modelleur: [redacted] Formaat  
**A1**

Controleur: [redacted] Datum: **20-12-2023** Status

Schaal: **1:100** Revisie 01: **06-02-2024** Revisie 02: **16-02-2024**

Layout ID: **DO-DO.7** Revisie 03: **12-04-2024** Werknummer: **406**

V.O.C.  
Volgens Opgave Constructeur

LET OP: bestaand werk. Alle maten dienen in het werk gecontroleerd en ingemeten te worden alvorens met het werk begonnen wordt of onderdelen besteld worden.

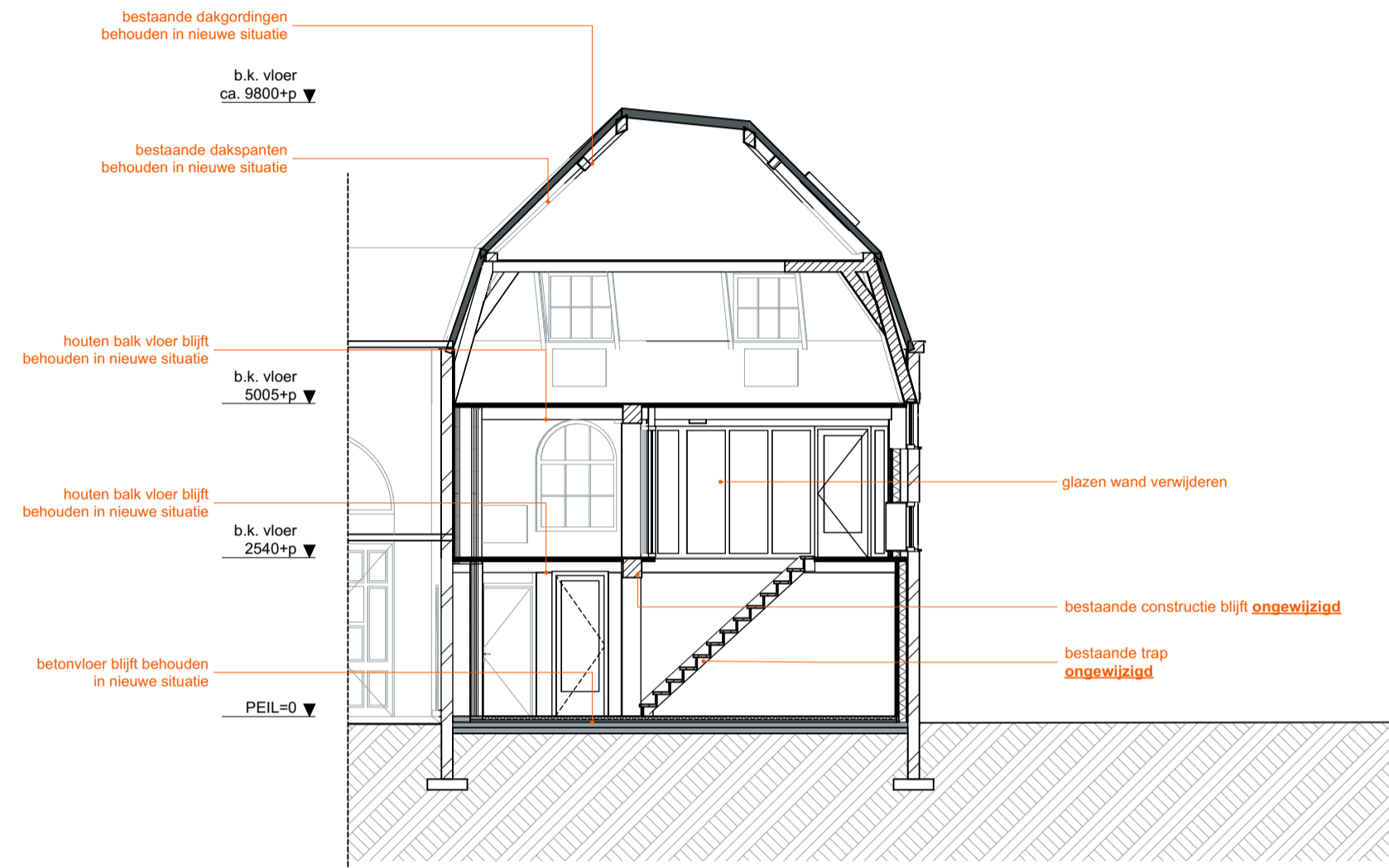

01 Bestaande toestand  
Doorsnede A-A  
1:100

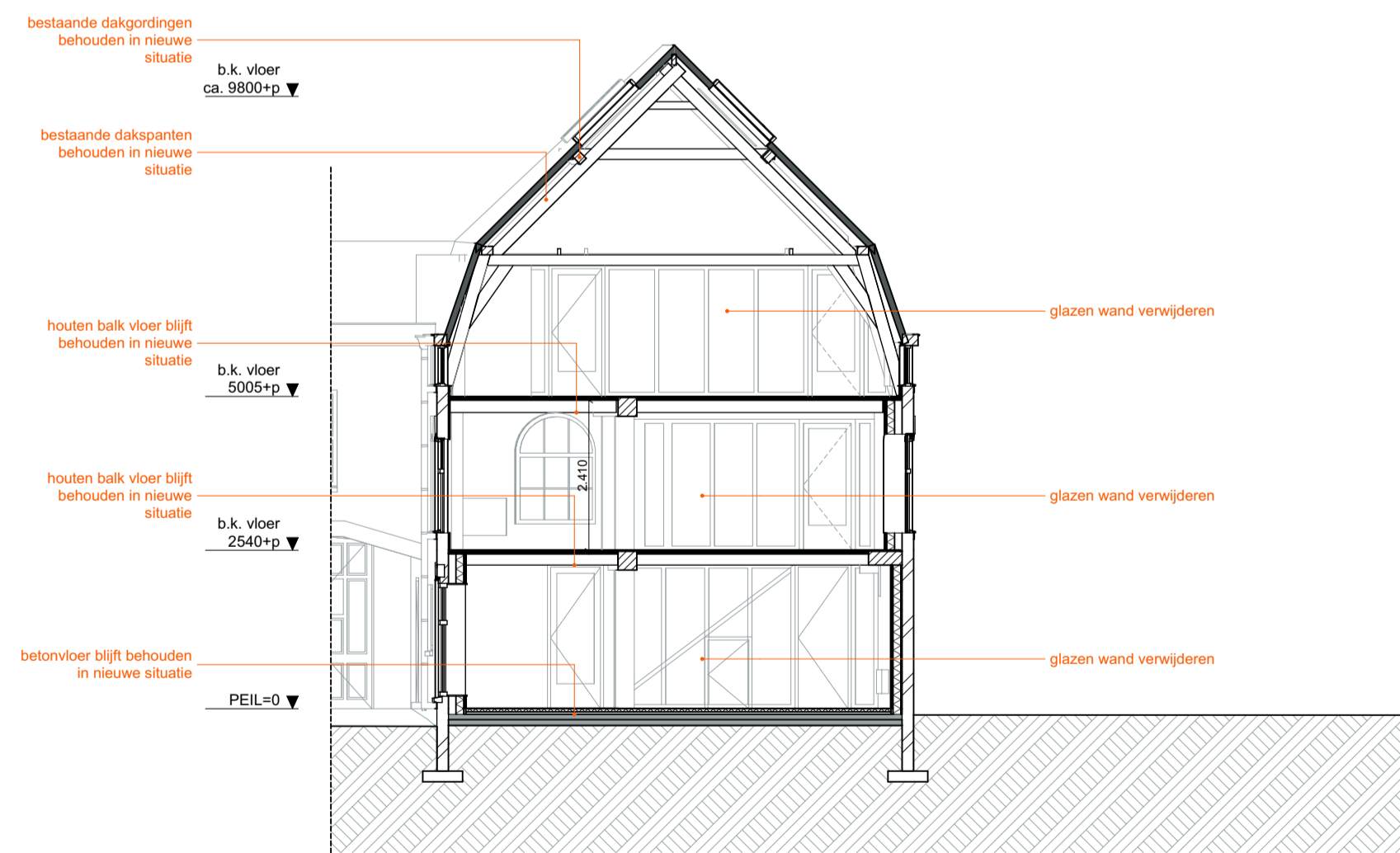

01 Bestaande toestand  
Doorsnede A1-A1  
1:100

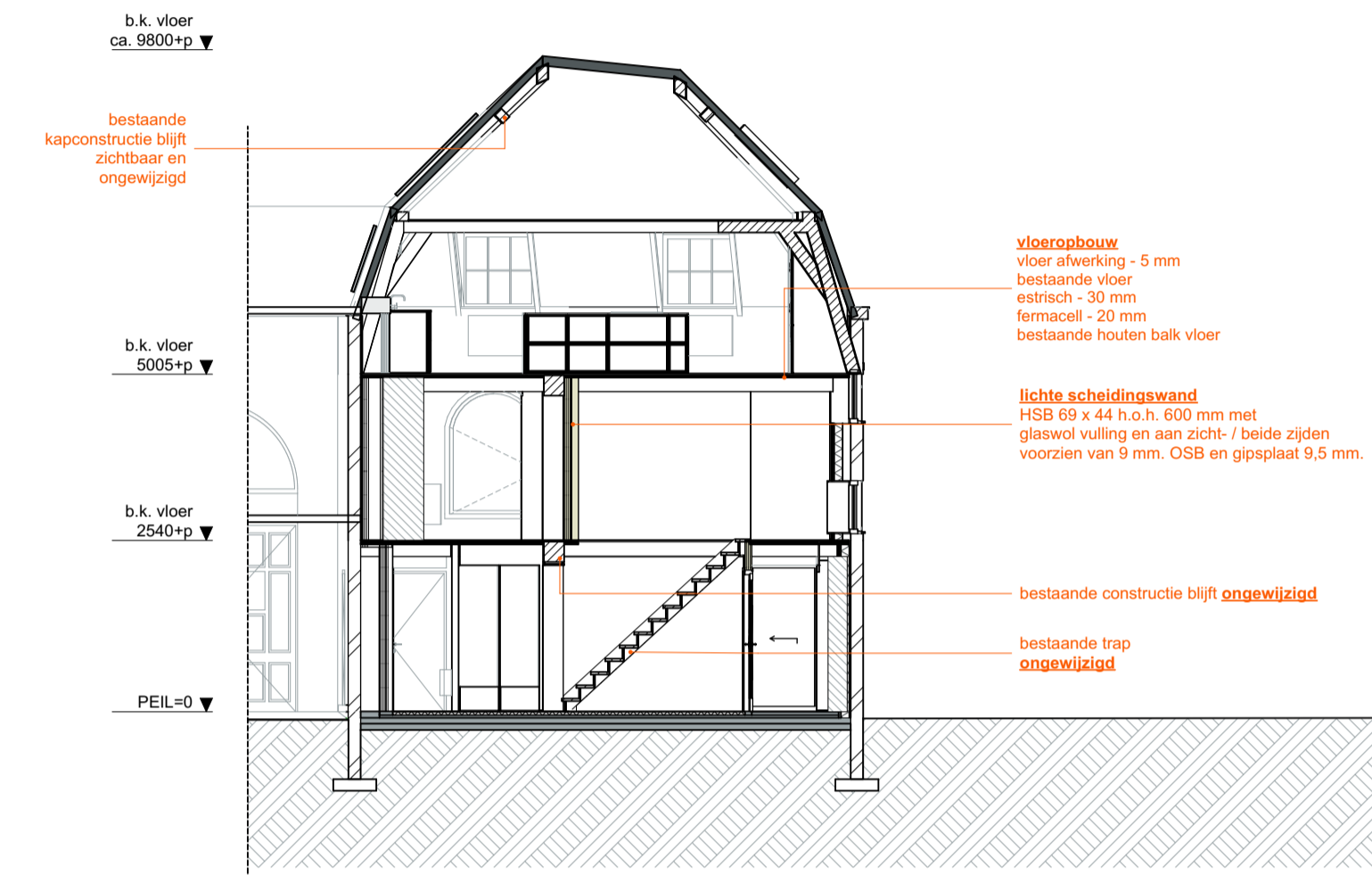

05 Nieuwe toestand  
Doorsnede A-A  
1:100

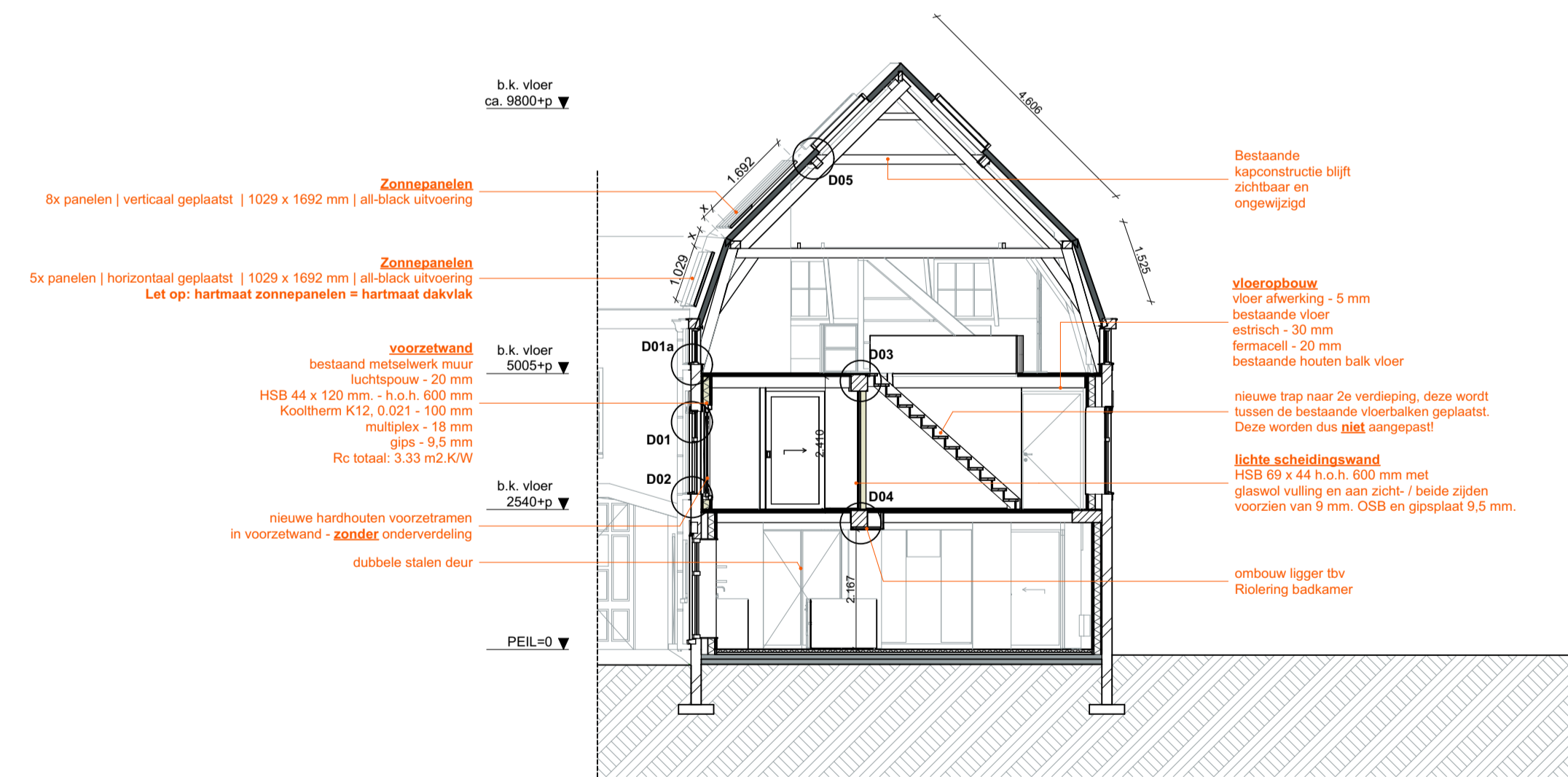

05 Nieuwe toestand  
Doorsnede A1-A1  
1:100

V.O.C.  
Volgens Opgave Constructeur

LET OP: bestaand werk. Alle maten dienen in het werk gecontroleerd en ingemeten te worden alvorens met het werk begonnen wordt of onderdelen besteld worden.



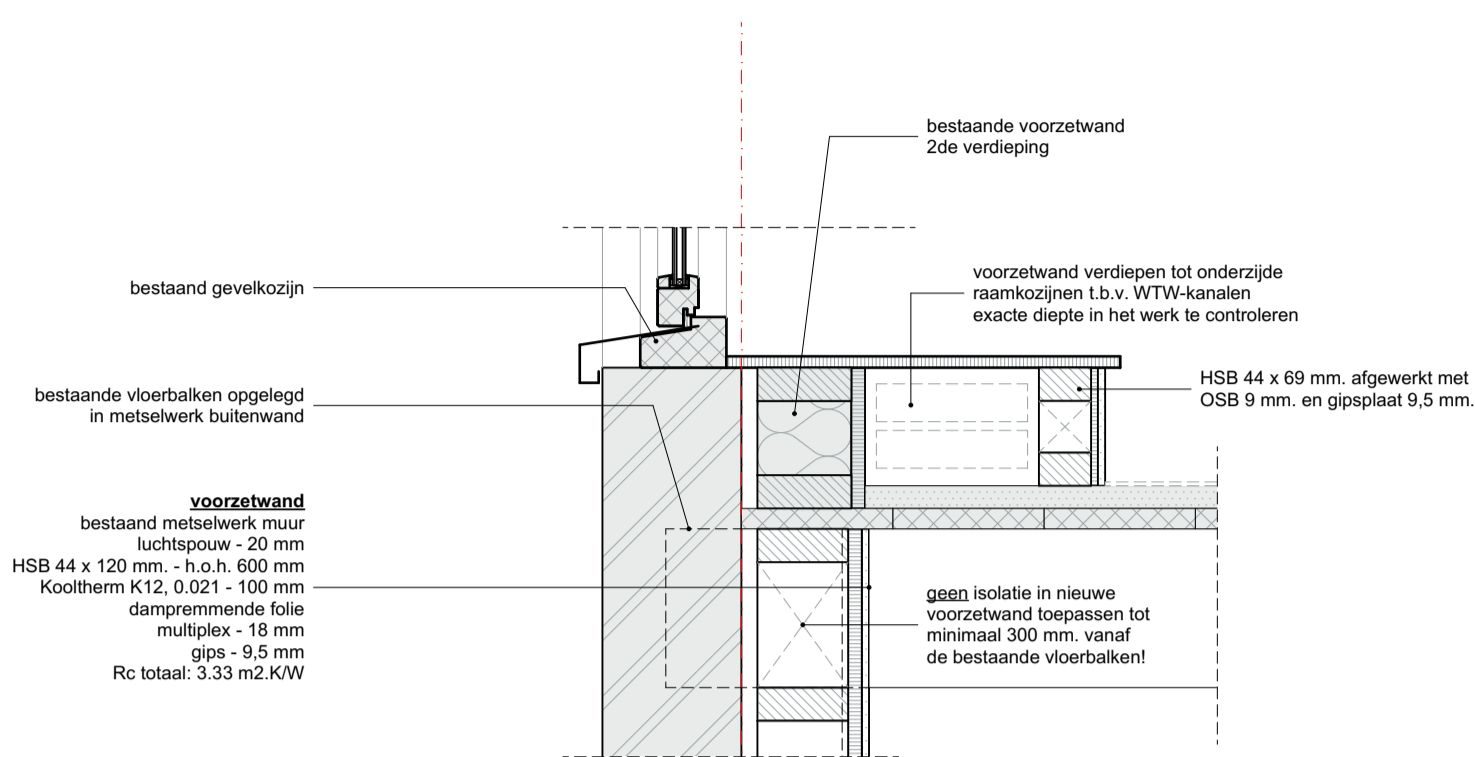

**Principe Detail 01a**  
schaal 1:10

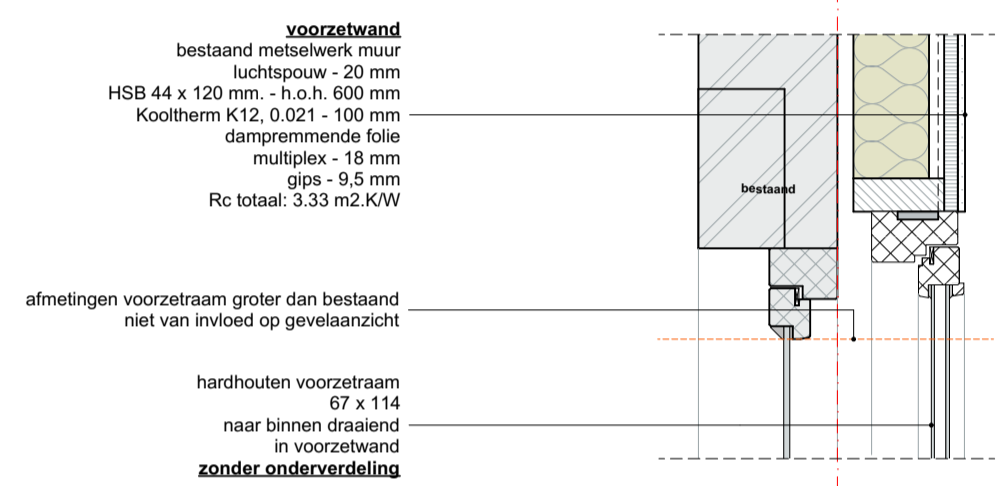

**Principe Detail 01**  
schaal 1:10

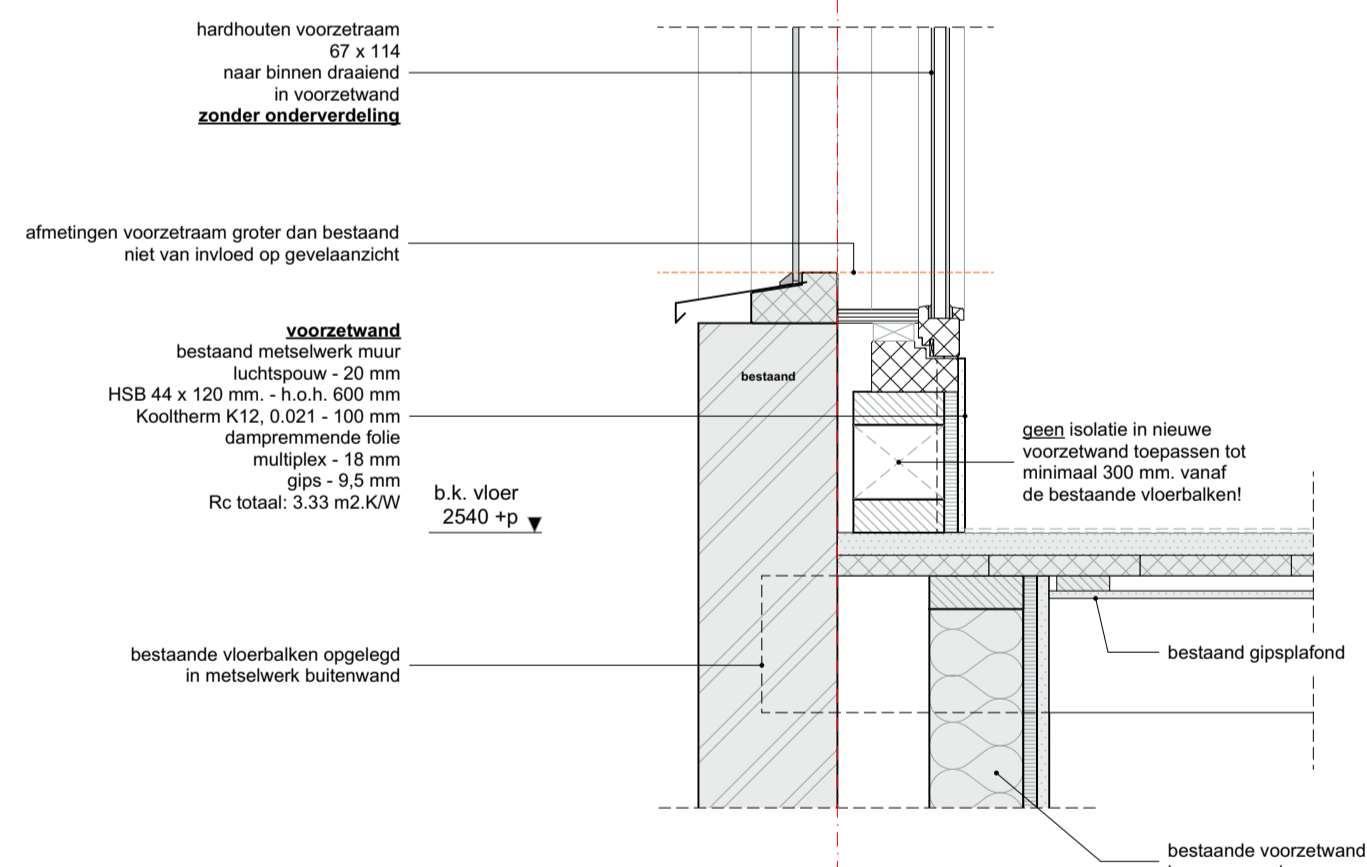

**Principe Detail 02**  
schaal 1:10

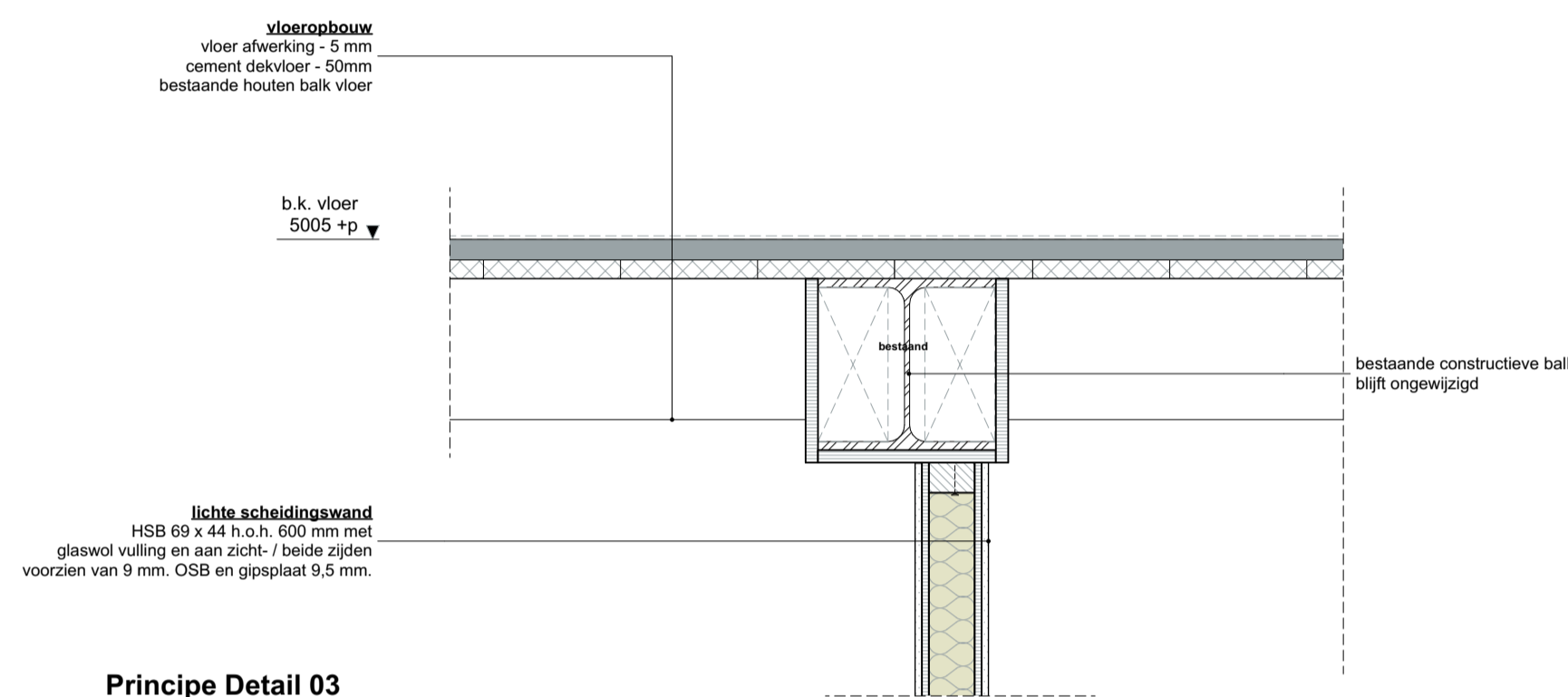

**Principe Detail 03**  
schaal 1:10

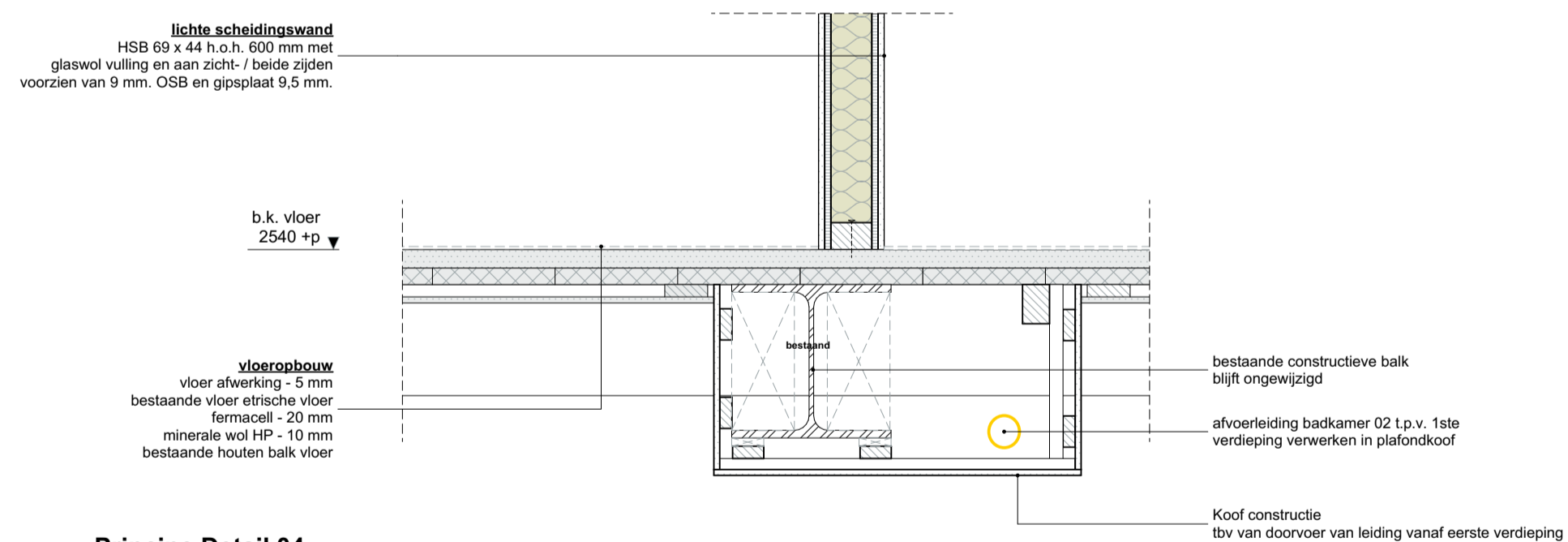

**Principe Detail 04**  
schaal 1:10

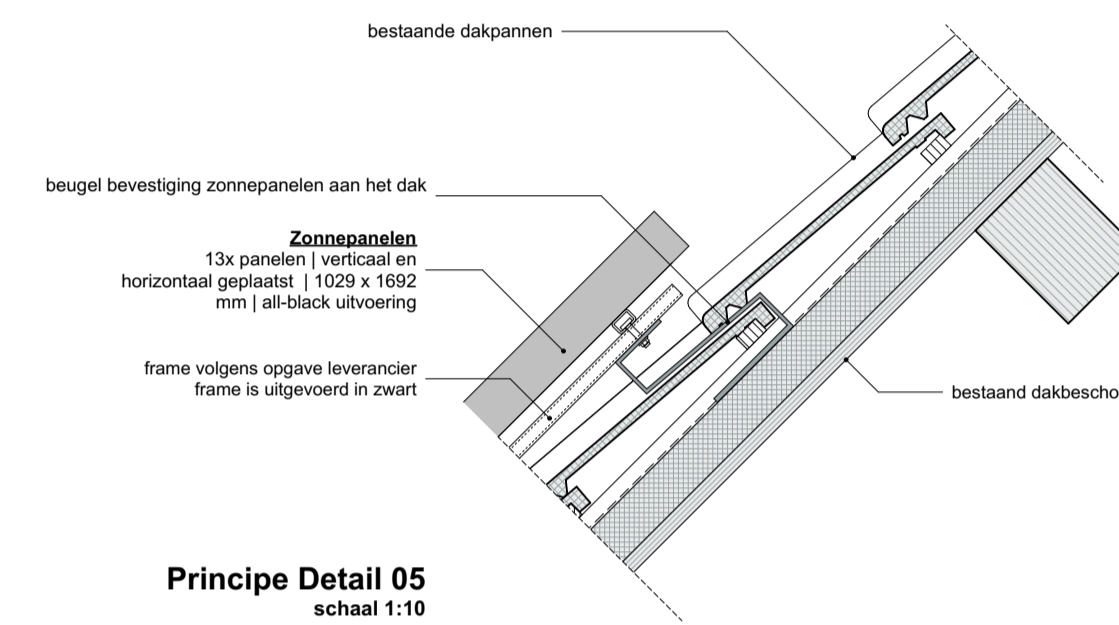

**Principe Detail 05**  
schaal 1:10

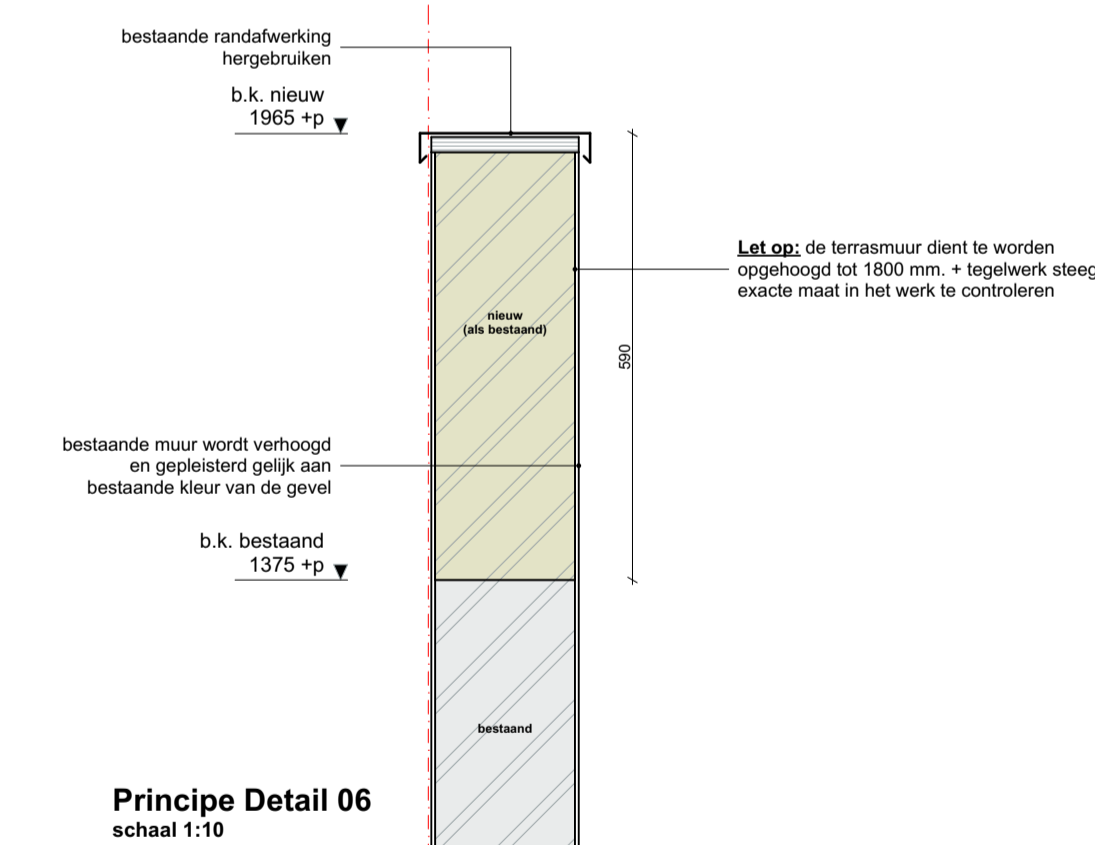

**Principe Detail 06**  
schaal 1:10



Adres architect  
Jacob van Lennepkade 11  
2802 LG Gouda  
085 004 1600  
info@bassiearchitectuur.nl

Project locatie  
**Kattensingel 2**  
2801 CA Gouda

Project  
**Kattensingel2**  
Verbouw Monument

Project Status  
**Definitief Ontwerp**

Layout naam  
**Principe Details**

Modelleur: [redacted] Formaat **A1**

Controleur: [redacted] Datum: **20-12-2023** Status

Schaal **1:10** Revisie 01 **06-02-2024** Revisie 02 **16-02-2024**

Layout ID **DO-DO.9** Revisie 03 **12-04-2024** Werknummer: **406**

V.O.C.  
Volgens Opgave Constructeur

LET OP: bestaand werk. Alle maten dienen in het werk gecontroleerd en ingemeten te worden alvorens met het werk begonnen wordt of onderdelen besteld worden.

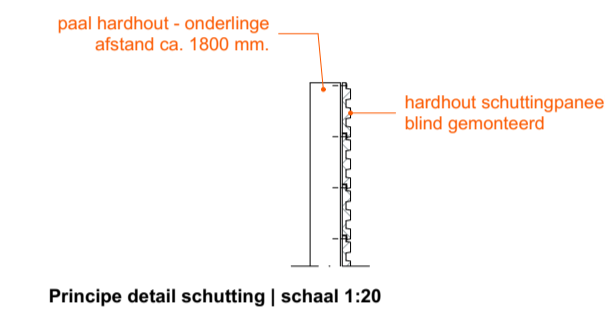
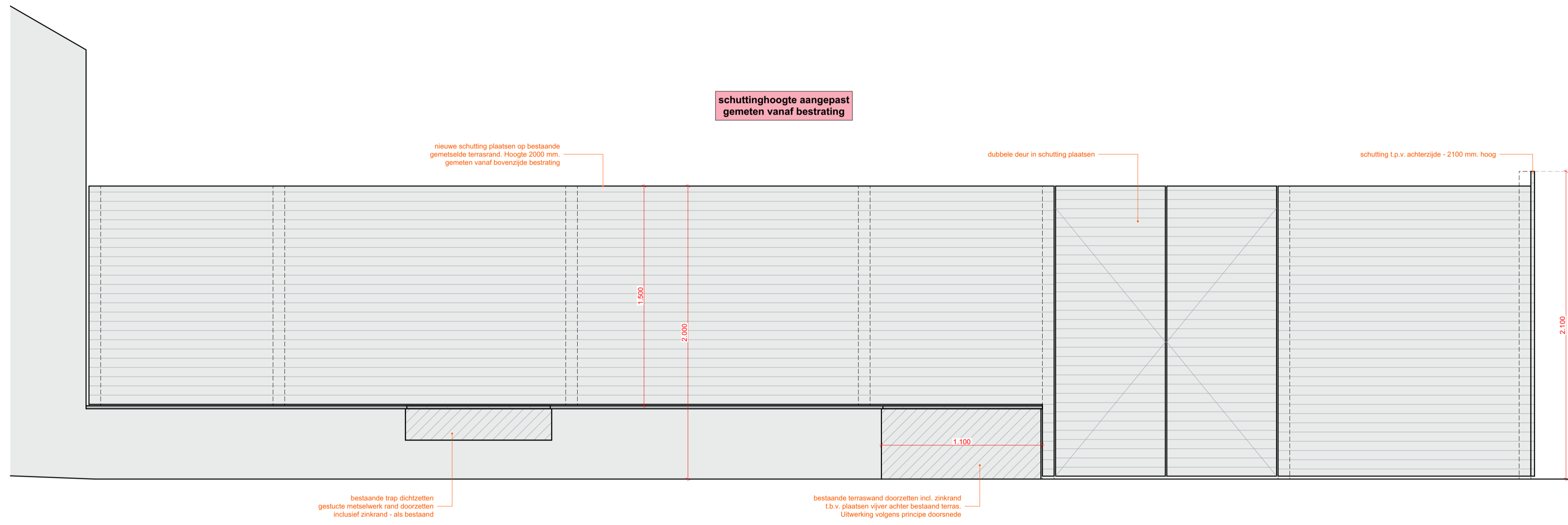

Zijaanzicht schutting | schaal 1:20

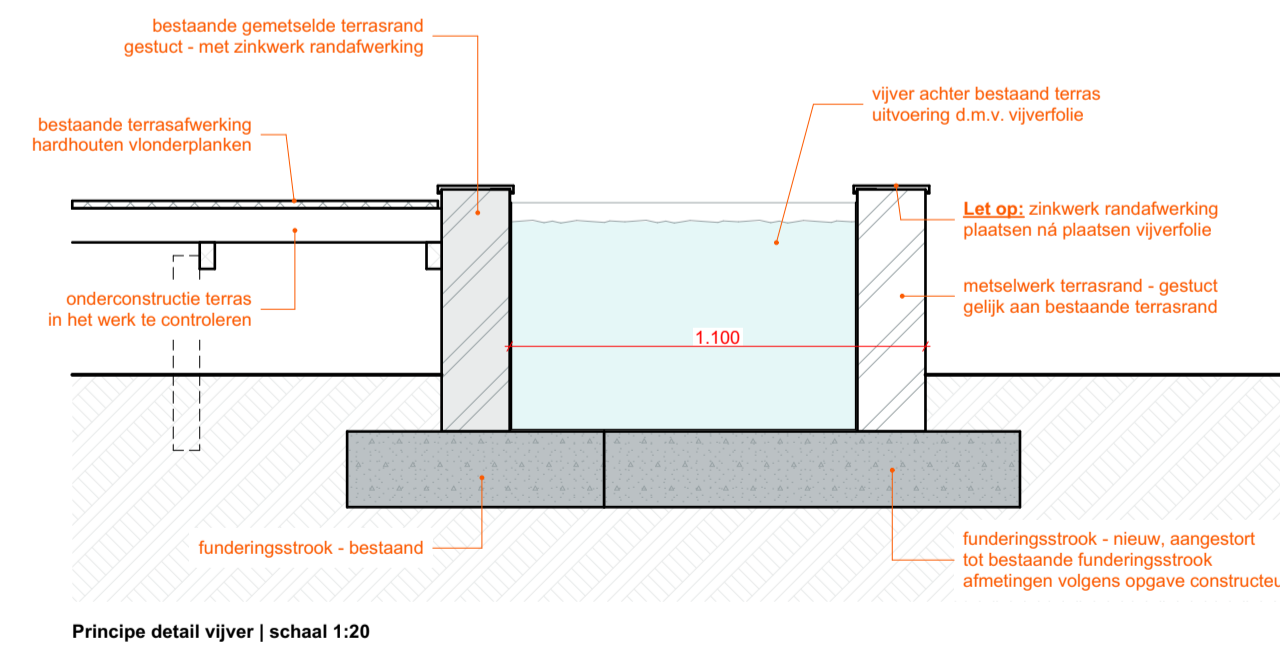

Adres architect  
Jacob van Lennepkade 11  
2802 LG Gouda  
085 004 1600  
info@bassiearchitectuur.nl

Project locatie  
**Kattensingel 2**  
2801 CA Gouda

Project  
**Kattensingel2**  
Verbouw Monument

Project Status  
**Definitief Ontwerp**

Layout naam  
**Principe schutting terras**

Modelleur: [redacted]      Formaat  
**A1**

Controleur: [redacted]      Datum: **20-12-2023**      Status

Schaal **1:20**      Revisie 01 **06-02-2024**      Revisie 02 **16-02-2024**

Layout ID **DO-DO.10**      Revisie 03 **12-04-2024**      Werknummer: **406**

V.O.C.  
Volgens Opgave Constructeur

LET OP: bestaand werk. Alle maten dienen in het werk gecontroleerd en ingemeten te worden alvorens met het werk begonnen wordt of onderdelen besteld worden.

**VENTILATIE-INSTALLATIES:**

- n.v. natuurlijke ventilatie
- spui voorzieningen t.b.v. spuiventilatie conform NEN 1087
- vr. ventilatierooster
- mvu. mechanische ventilatieunit
- mvu. mechanische ventilatiekanaal
- inblaasrozet
- afzuigrozet
- inblaasrozet - wand
- afzuigrozet - wand
- ventilatie toevoer: lucht van buiten naar binnen (in dm3/sec)
- ventilatie doorvoer: lucht van buiten naar binnen (in dm3/sec)
- ventilatie afvoer: lucht van buiten naar binnen (in dm3/sec)

**BINNEN- EN BUITENRIOLERING**

- vul/waterafvoer
- st. straatkolk
- sp. spuwer
- hwa. hemelwaterafvoer
- stl. standleiding
- afschot

**INBOUWKASTEN & KEUKENS**

- LED LED - strip
- wcd in blad (koker)
- (trek) lade - zijaanzicht
- (trek) lade - bovenaanzicht
- kastdeur - bovenaanzicht
- kiepdeur - bovenaanzicht
- druksluiting
- schakelaars - zijaanzicht

**W - INSTALLATIE**

- toilet inclusief aansluitingen water en riolering
- douche inclusief aansluitingen water en riolering
- bad inclusief aansluitingen water en riolering
- wastafel inclusief aansluitingen water en riolering
- dubbele wastafel inclusief aansluitingen water en riolering
- fontein inclusief aansluitingen water en riolering
- spoeibak inclusief aansluitingen water en riolering
- buitenkraan

**VERWARMINGS- EN GASINSTALLATIES**

- VV vloerverwarming inclusief aansluitingen
- VVE vloerverwarming - elektrisch inclusief aansluitingen
- radiator inclusief aansluitingen
- verdelers vloerverwarming inclusief aansluitingen
- GAS aansluitpunt gas
- EB elektrische boiler opstelplaats
- opstelplaats airco unit binnen
- opstelplaats airco unit buiten
- rga. rookgas afvoerkanaal
- cv opstelplaats CV inclusief aansluitingen
- opstelplaats gasformuis inclusief aansluitingen
- inductie opstelplaats inductiekookplaat

**BOUWKUNDIG (schaal 1:20 / 1:50 / 1:100)**

- markering - nieuw
- markering - te slopen
- isolatie
- metsewerk
- kaalkandsteen (70/100/120/150/210)
- gewapend beton - prefab
- gewapend beton - l.h.w.
- tegelwerk (afmetingen volgens bestek)
- vloerdelen
- lichte scheidingswand
- systeemplafond - 600x600
- verborgen lijn
- constructie markering
- constructie overspanning

**lichte scheidingswanden**

- lichte scheidingswand
- HSB - gipsplaat (enkel) 12.5mm
- HSB - gipsplaat (dubbel) 12.5mm
- HSB - gipsplaat 12.5mm (enkel) + multiplex 18mm (enkel)
- HSB - gipsplaat 12.5mm (dubbel) + multiplex 18mm (dubbel)

**voorzetwanden**

**buitenwanden**

**constructiewanden**

- verloop cv leidingen
- verloop regenwater
- verloop ventilatieleiding
- verloop fecaal afvalwater
- verloop koelleiding

**BOUWKUNDIG (schaal 1:5 / 1:10)**

- hardhout
- naaldhout
- plaatmateriaal
- dampremmende laag
- waterkerende laag
- waterkerende laag

**RUIMTEN EN OPPERVLAKTEN**

- BVO bruto vloeroppervlak (gemeten op b.k. vloer, conform NEN 2580)
- GO gebruiksoppervlak (gemeten op b.k. vloer + 1500mm, conform NEN 2580)
- VG verblijfsgebied
- VR verblijfsruimte
- VK verkeersruimte
- GVK gemeenschappelijke verkeersruimte
- WC toiletruimte
- BR douche / badruimte
- TR technische ruimte
- BU buitenruimte
- OR onbenoemde ruimte
- K kastruimte
- MK meterkast (afmetingen en indeling conform NEN 2768)
- GK garderobekast
- CV opstelplaats centrale verwarming
- GCV opstelplaats gezamenlijke centrale verwarming
- KL kruipruimte

**APPARATUUR**

- KK koelkast
- KP kookplaat
- OVEN oven
- MAGN. magnetron
- K kast
- SB spoelbak inclusief aansluitingen
- KKA kookplaatafzuiging
- AK afzuigkap
- KM koffiemachine inclusief aansluitingen
- VW vaatwasser inclusief aansluitingen
- WM wasmachine inclusief aansluitingen
- WD wasdroger inclusief aansluitingen
- buitenkraan
- koudwater - tappunt
- warmwater - tappunt

**E-INSTALLATIES**

- wandcontactdoos - enkel - geaard
- wandcontactdoos - dubbel - geaard (horizontaal)
- wandcontactdoos - dubbel - geaard (verticaal)
- wandcontactdoos - enkel - geaard - watersdicht
- wandcontactdoos - 280
- armatuurspot - plafond
- lichtpunt - plafond - centraaldoos
- lichtpunt - wand
- data - enkel
- data - dubbel
- cai / kabel
- th thermostaat
- T telefoon
- ZW zonwering
- ED elektrische deuropening
- INT intercom
- loze leiding
- sensor
- beltransformator
- belzoemer
- beeldrukker
- schakelaar - 1 -polig
- schakelaar - 1 -polig - met dimmer
- wissel-schakelaar
- kruis-schakelaar
- serie-schakelaar
- schakelaar - zonwering
- schakelaar - mechanische ventilatie
- rookmelder - stroom / batterij
- AL alarminstallatie
- CO koolstofmono-oxide melder
- montagehoogte standaard
- +300mm wandcontactdozen
- +1050 schakelaars
- 2000+p buitenlampen
- 1500+p ruimtethermostaat
- 000+p vloercontactdozen

**BRANDVEILIGHEID**

- WBDBO weerstand tegen branddoorslag en brandoverslag conform NEN 6068
- brandcompartiment 30 min brandwerende scheiding
- brandcompartiment 60 min brandwerende scheiding
- WBDBO 30 minuten
- WBDBO 30 minuten - zelfsluitend
- WBDBO 60 minuten
- WBDBO 60 minuten - zelfsluitend
- vluchtroute
- VD vluchtdeur, van binnenuit te openen zonder gebruik te maken van een sleutel
- brandslanghaspel (20m)
- vlucht ladder
- brandklep
- handbrandmelder
- brandweerpaneel
- brandmeldcentrale
- CO2 melder
- rookmelder (conform NEN 2555)
- CO melder
- NV noodverlichting
- sirene
- sleutelkluis
- blusapparaat
- permanent brandend noodverlichting met vluchtwegaanduiding (recht door / naar boven / uitgang)
- permanent brandend noodverlichting met vluchtwegaanduiding (naar beneden)
- permanent brandend noodverlichting met vluchtwegaanduiding (rechts / links)
- permanent brandend noodverlichting met vluchtwegaanduiding (trap af)
- permanent brandend noodverlichting met vluchtwegaanduiding (trap op)



Adres architect  
 Jacob van Lennepkade 11  
 2802 LG Gouda  
 085 004 1600  
 info@bassiearchitectuur.nl

Project locatie  
**Kattensingel 2**  
 2801 CA Gouda

Project  
**Kattensingel2**  
**Verbouw Monument**

Project Status  
**Definitief Ontwerp**

Layout naam  
**RENVOOI**

Modelleur:	[REDACTED]		Formaat	<b>A2</b>
Controleur:	[REDACTED]	Datum:	<b>20-12-2023</b>	Status
Schaal	<b>1:50</b>	Revisie 01	<b>06-02-2024</b>	Revisie 02
Layout ID	<b>DO-DO.11</b>	Revisie 03	<b>12-04-2024</b>	Werknummer:
				<b>406</b>