

- DAKOPBOUW**
- keramische dakpannen
 - pordalen
 - watererende damp-open laag
 - perlic lap / dakelementen, Rc = 7,00 m2K/W
 - rode of open aan buitenzijde met Siga
 - rochwerk
 - gipsplaat
 - houten gordingen

- BUTENWAND**
- gevelstucwerk
 - lichtspouw, sterk geventileerd
 - Kingspan Thermo TW50 Spouwplaat, dik 15 mm, Rc=5,54 m2K/W
 - Parootherm
 - stucloag

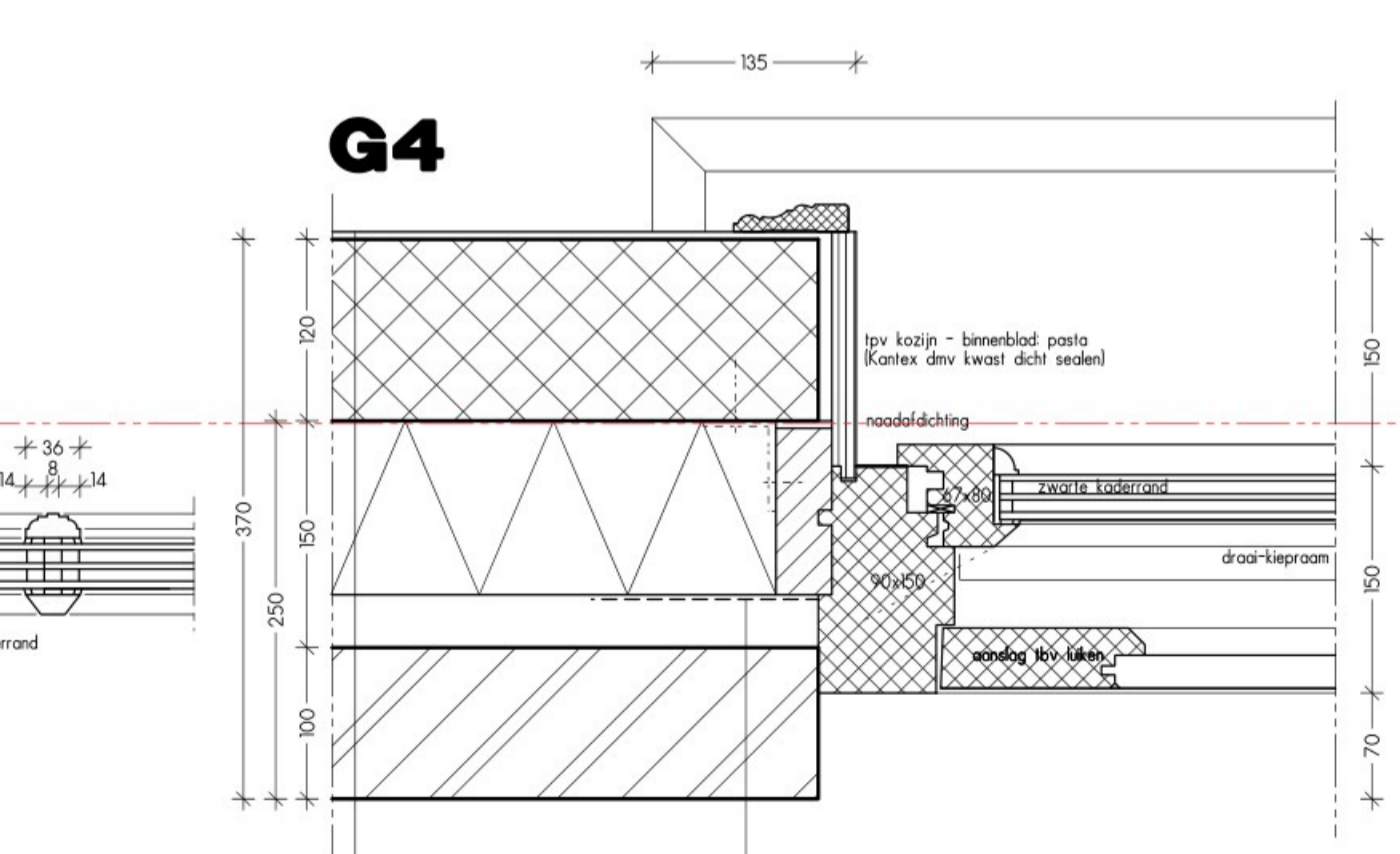
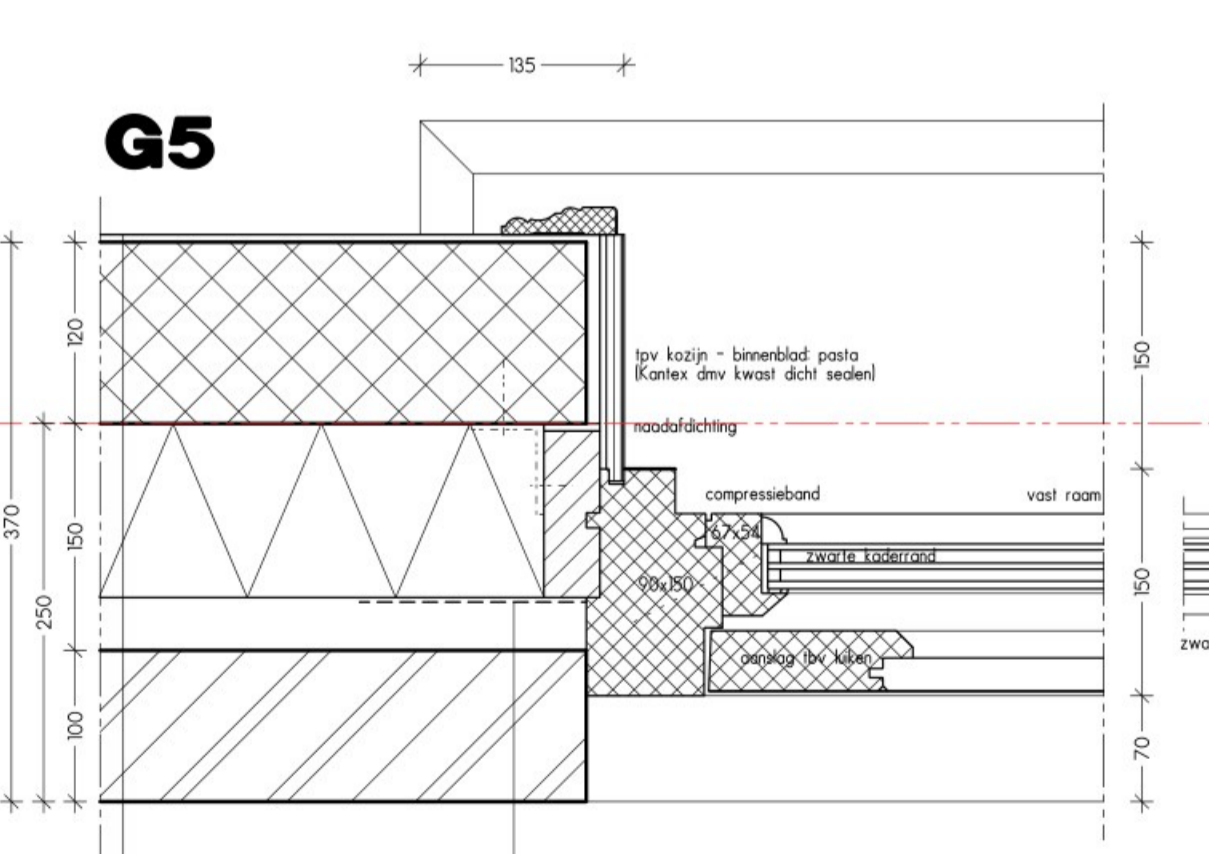
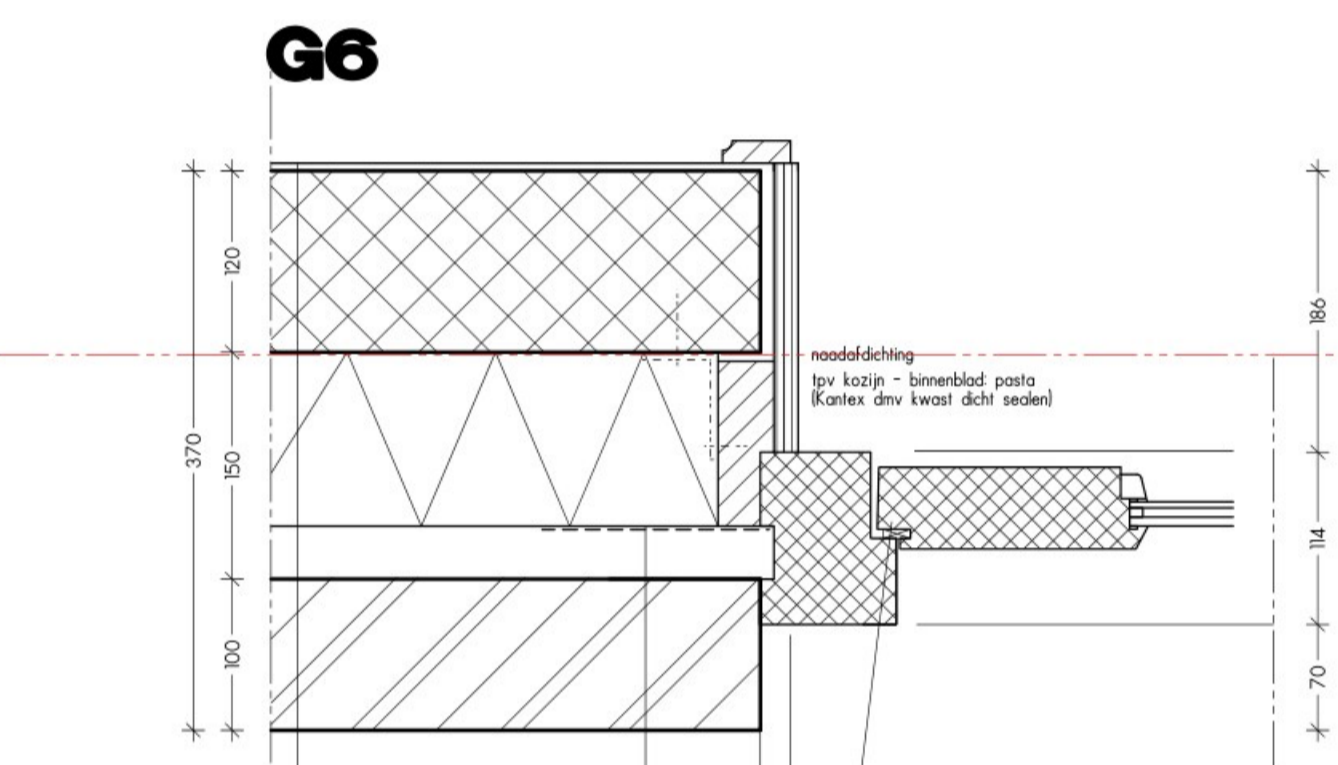
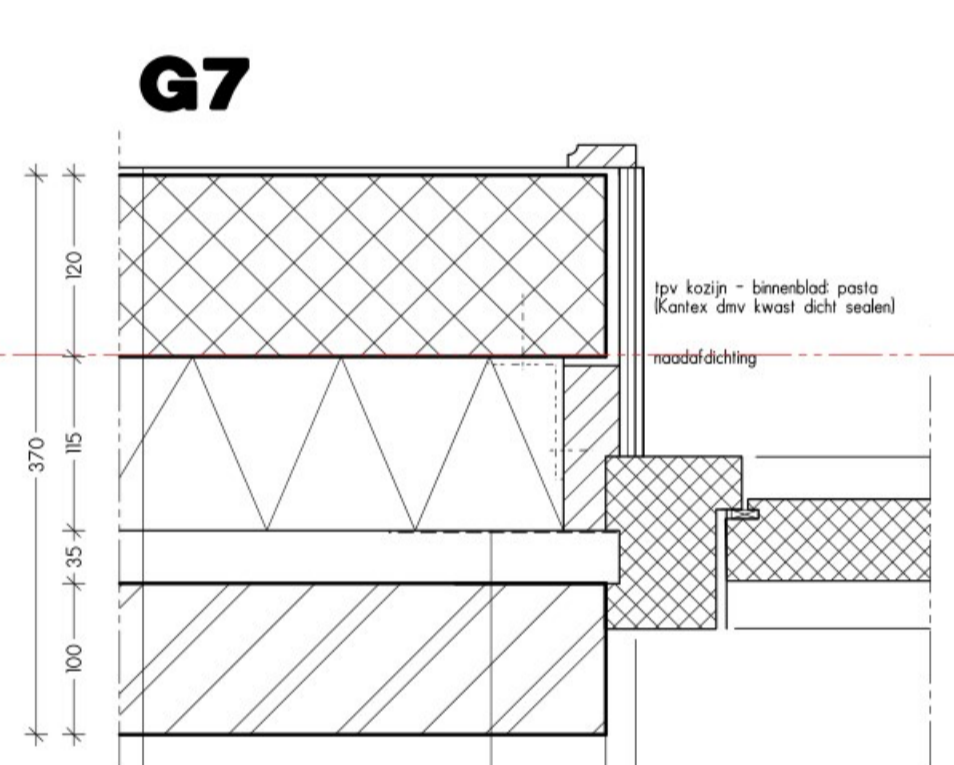
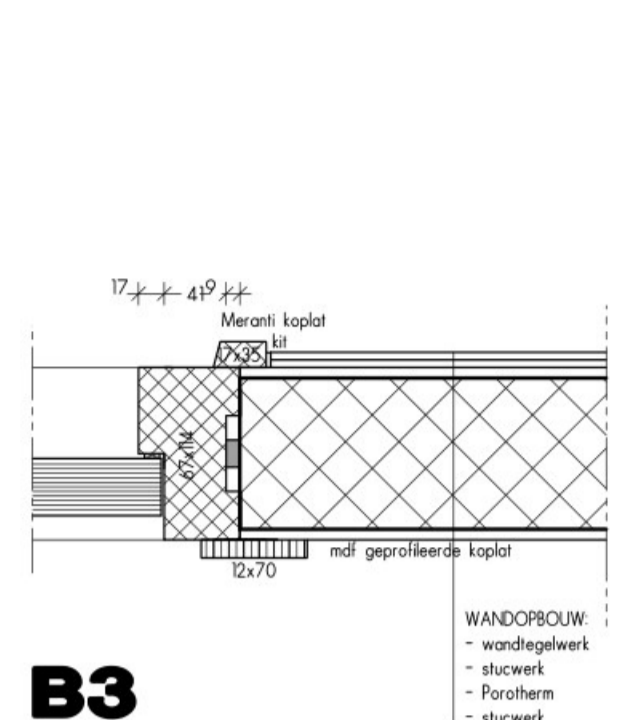
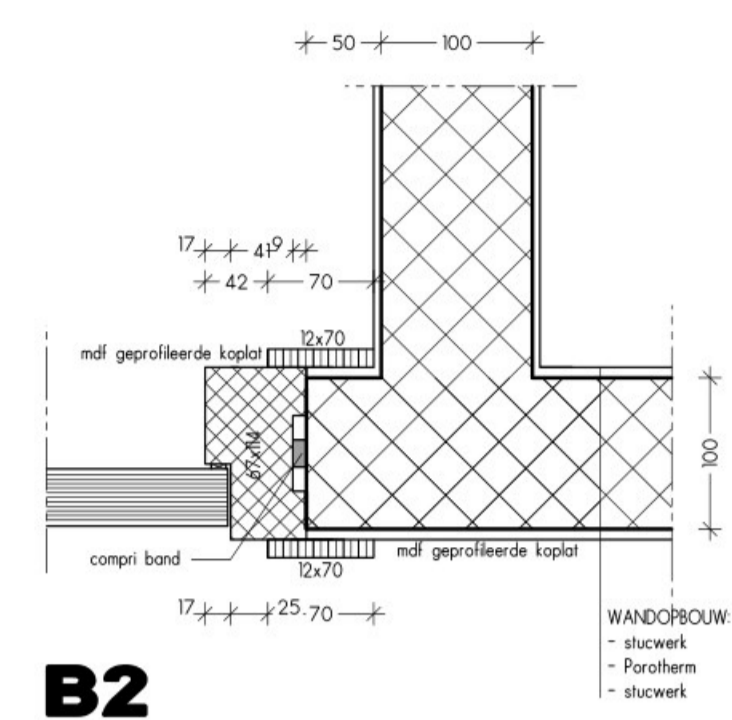
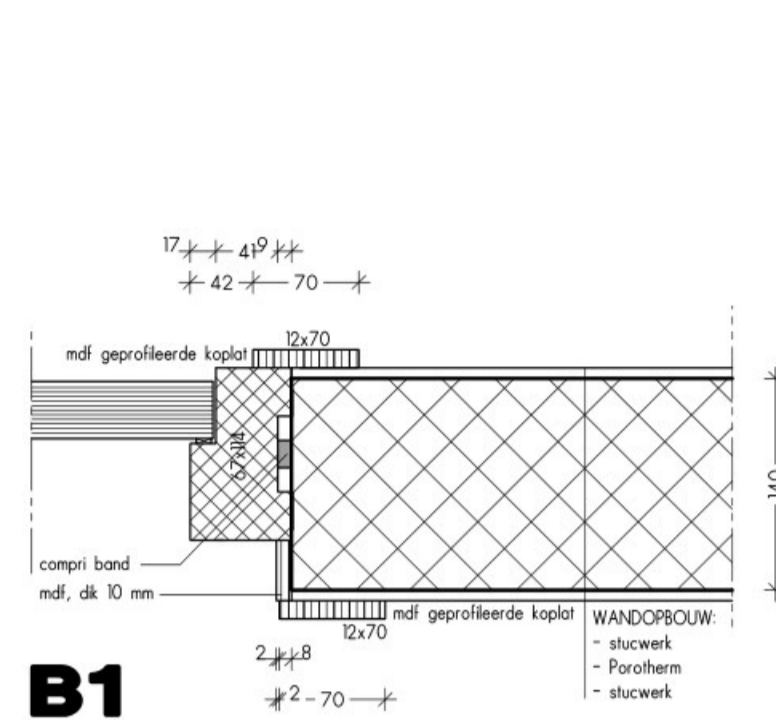

G3

G2

G1



PROJECT :
 : **vervangende nieuwbouw**
 : **woning en bedrijfsgebouwen**
 : **Zesde Tochtweg 4b en 4bis**
 : **2742 KR WADDINKVEEN**



ONDERDEEL :
 : **principe details**

DATUM :
 : **15.11.2023**

WUZZING :
 : **A**
 : **B**
 : **C**
 : **D**
 : **E**
 : **F**

SCHAAL :
 : **1:5**
 WERKNR. :
 : **19.116**
 BLAD :
 : **078**

ATELIER VOOR BOUWKUNDE
 VAN DER SMIT
 BENEDENKERKSEWEG 131
 2821 LC STOLWIJK
 0182 34 27 87
 KVK 65091752
 INFO@VANDERSMIT.NL
 WWW.VANDERSMIT.NL

ALLE WERKZAAMHEDEN WORDEN, TENZIJ UITDRUKKELIJK ANDERS OVEREENGEKOMEN, UITGEVOERD ONDER TOEWAAKING VAN DE NIEUWRE REGELING 2011 RECHTSVERHOUDING OPDRACHTGEVER - ARCHITECT, INGENIEUR EN ADVISEUR ONR 2011. MET DAARIN OPGENOMEN AANSPRAKELIJKHEIDSPERKINGEN EN EEN ABSTRAAL BEDRIJF, ZOALS DEZE ZIJN GEEFENDE TER GRIFFE VAN DE RECHTBANK TE AMSTERDAM.

HET KOPIEREN EN/OF TER BESCHIKING STELLEN AAN DERDEN VAN DEZE TEKENING MAG ALLEEN NA SCHRIFTELIJKE TOESTEMMING VAN ATELIER VOOR BOUWKUNDE VAN DER SMIT.