

ALGEMENE OPMERKINGEN
 - Alle hoogmaten t.o.v. Peil (tenzij anders aangegeven).
 - Alle maten in mm (tenzij anders aangegeven).
 - Voor overige maatvoering zie bouwkundige tekening(en).

LEGENDA

Beton	Overspanningsrichting(en)
Prefab beton	l.h.w.g. betonvloer
Kalkzandsteen	Breedplaatvloer
GO: geweldrager	Kanaalplaatvloer
NO: noodoverstort	
VS: versterkte strook (binnen de vloerdikte)	
WB: winderband	
MV: momentvast	
BI: behorend	
GB: gewapend behorend	
KO: koudebrugonderbreking	
BWS: burstweringstroom vlg leverancier	
springszone	

RENVODI HOUTCONSTRUCTIE

Constructie	Houtkwaliteit	Geldende voorschriften	Besluit bouwwerken leefomgeving (Bbl)
Constructie	GL24c	Verbinding	Afmatingen en berekening vlg. aannemer.
Gelamneerde liggers		Verbindingsdelen	Aantal, afmeting en positie volgens berekening aannemer.
		Afwerkingen	Volgens materiaalstaat architect.

RENVODI STAALCONSTRUCTIE

Constructie	Staalkwaliteit	Geldende voorschriften	Besluit bouwwerken leefomgeving (Bbl)
Constructie	S235	Verbinding	Afmatingen en berekening vlg. aannemer.
Flensprofiel en stripsstaal	S355	Lasdraad aanpassen aan staalkwaliteit.	
Koker- en buisprofielen	S355	Alle lassen $a \geq 0.5 \times h$, min. 5 mm	

RENVODI KALKZANDSTEEN

Wanddikte	Kalkzandsteenklasse	Geldende voorschriften	Besluit bouwwerken leefomgeving (Bbl)
120 mm	CS12	Lijnkwaliteit	Gen. representatieve druksterkte ≥ 12.5 N/mm ²
175 mm	CS16	Tekeningen te vervaardigen door aannemer.	
250 mm	CS26	Wandaansluitingen vertand uitvoeren.	

RENVODI BETONCONSTRUCTIE

Algemene gegevens	Geldende voorschriften	Besluit bouwwerken leefomgeving (Bbl)
- Ondersteuning- en stabiliteitsvoorzieningen tijdens uitvoering volgens werkplan van de aannemer.		
- Betonkwaliteit/mixklasse conform onderstaande tabel, tenzij anders aangegeven.		

Constructie	Betonkwaliteit	Mixklasse
Funderingsbalken	C30/37	XC3
Prefab kader	C35/45	XC4/XXF1
Druklaag / l.h.w.g. betonvloer	C30/37	XC1
Breedplaatvloer	C30/37	XC1
Prefab wanden	C35/45	XC1
Prefab kolommen	C50/60	XC1

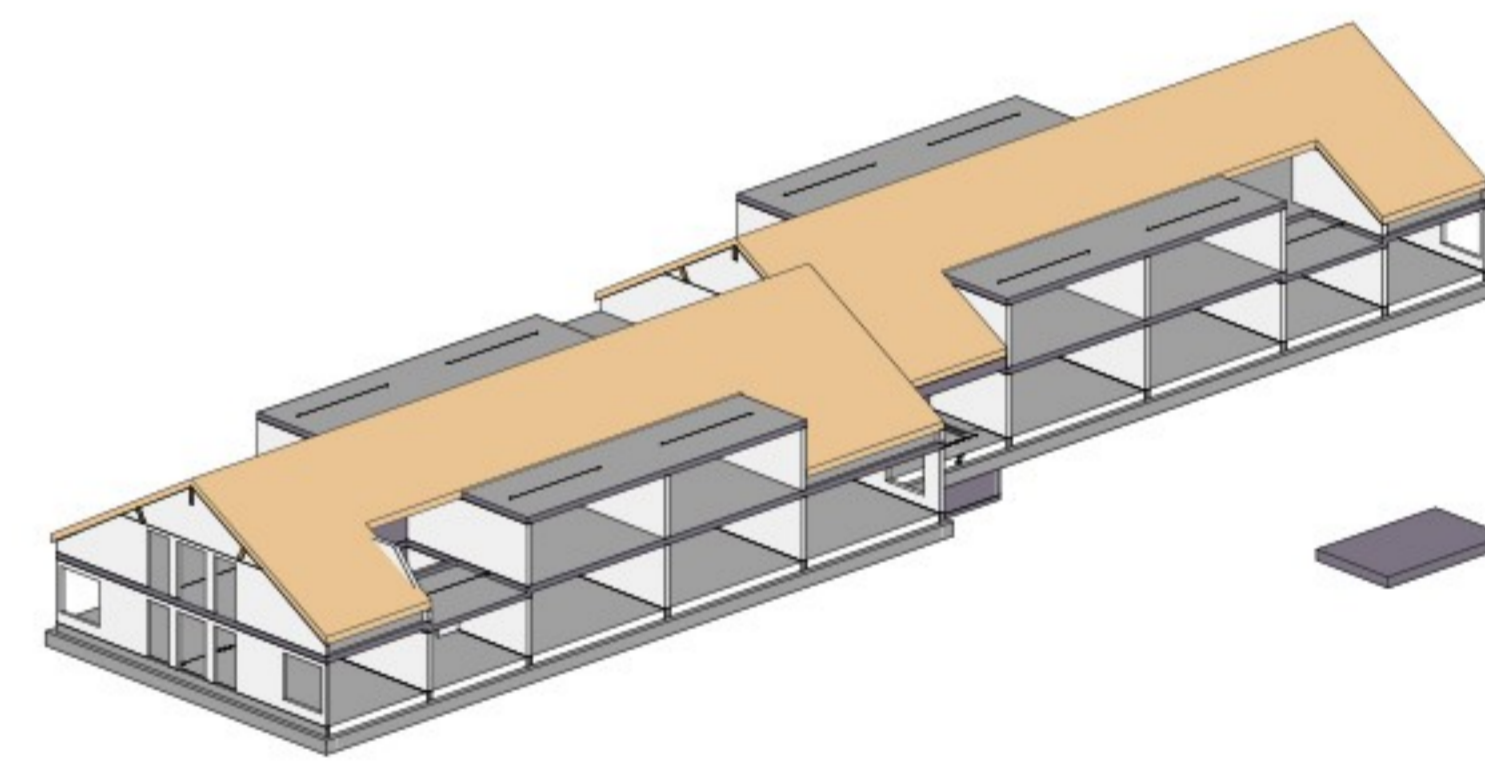

omschrijving wijziging	datum	getekend
	E	
	D	
	C	
	B	
Definitief	A. 26-03-2024	

Pieters BOUWTECHNIEK

Pieters Bouwtechniek
 Crupiusweg 98-5
 1019 AJ Amsterdam
 020-3000946

project: **Zorgstede, Moordrecht**
 opdrachtgever: **Stichting Van Drost - IJserman**
 architect: **Cita architecten**

formaat: 596x1189
 schaal: 1:100
 datum: 29-02-2024
 fase: Definitief Ontwerp
 projectleider: [Redacted]
 tekenaar: [Redacted]

onderwerp: **1e verdieping**

projectnr.: **723086**

tekeningnr.: **DO-101**

wijz.: **A**

